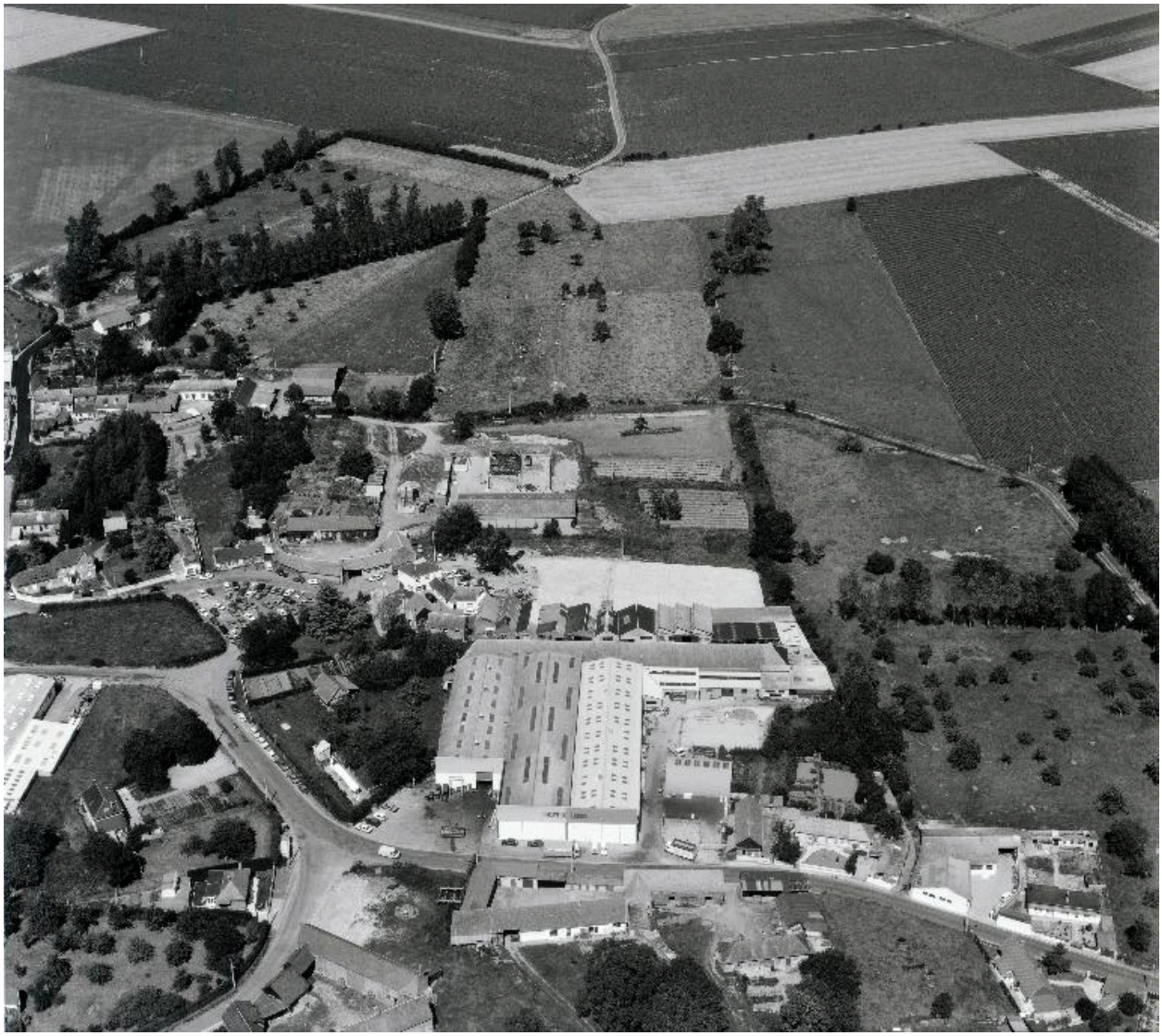

Vue aérienne de l'usine depuis le sud-ouest, en 1990.

IVR22_19908001792P
Auteur de l'illustration : Phot'R
(c) Ministère de la culture - Inventaire général ; (c) AGIR-Pic
reproduction soumise à autorisation du titulaire des droits d'exploitation