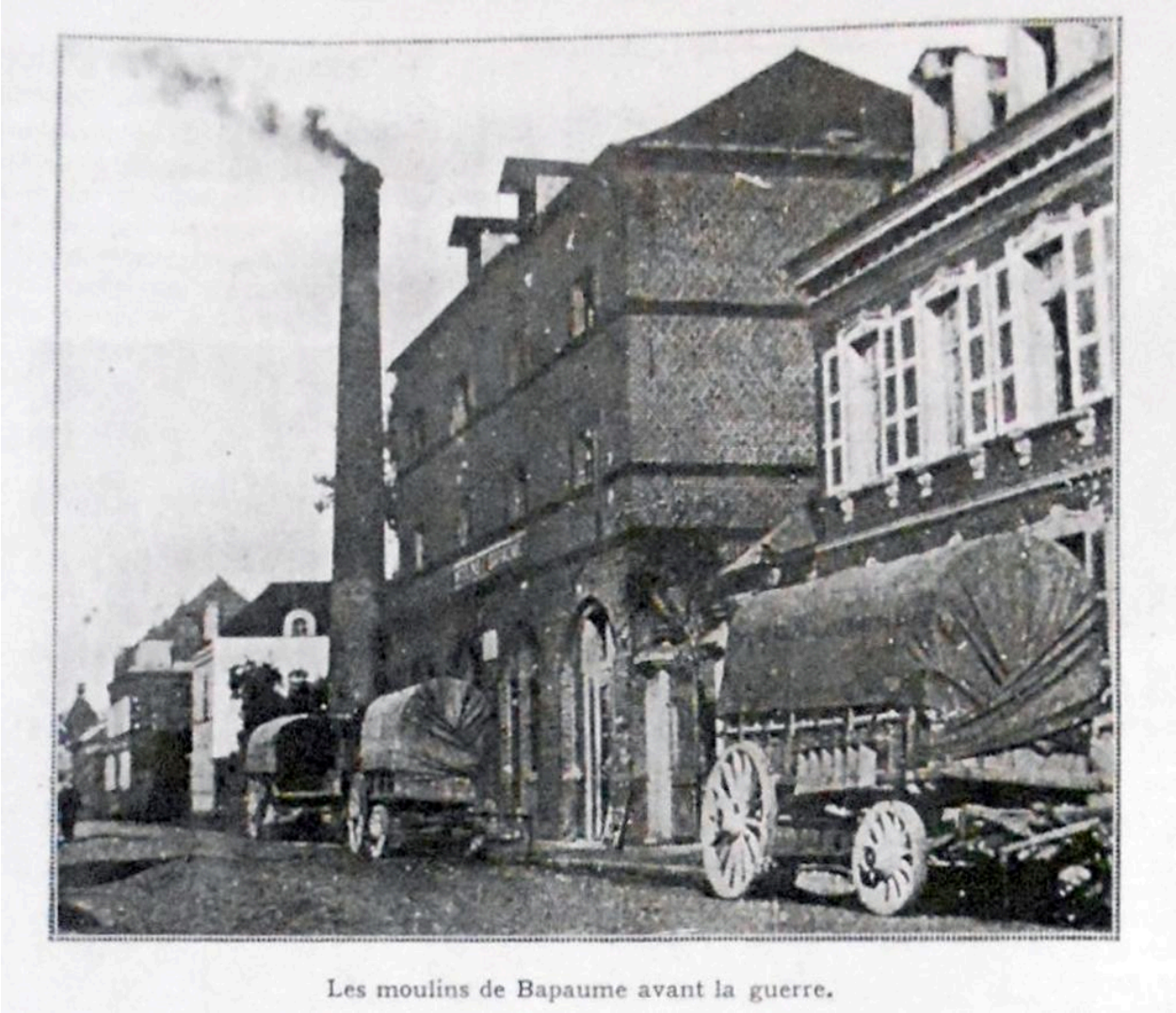

Les moulins de Bapaume avant la guerre (Le monde illustré, 1922).

IVR32_20196201055NUC1A
Auteur de l'illustration : Bouvet Hubert
(c) Région Hauts-de-France - Inventaire général
reproduction soumise à autorisation du titulaire des droits d'exploitation