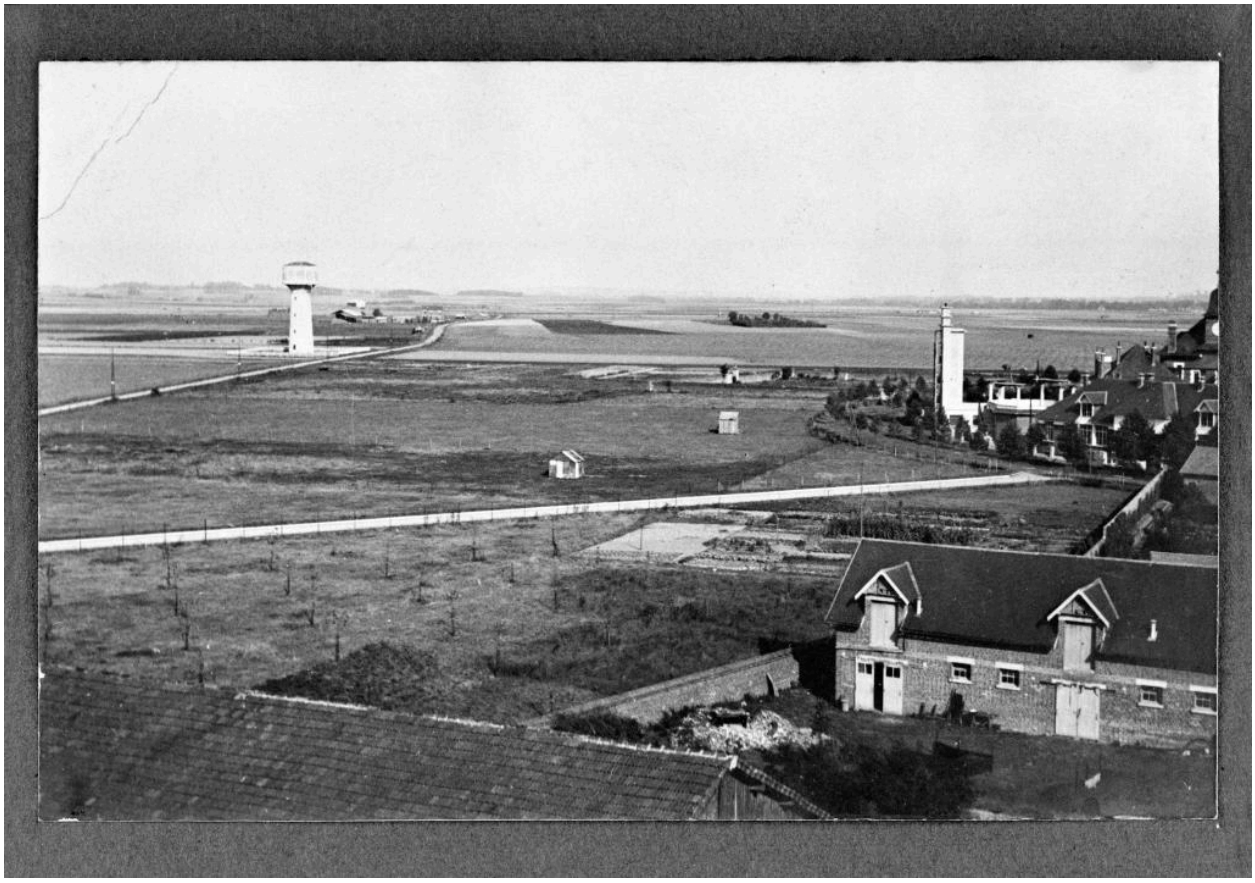

La rue Lafayette et la route de Travercy à l'arrière-plan. Vue prise du clocher de l'église de Fargniers. Photographie, vers 1930 (Archives diocésaines de Soissons).

IVR22_19910202057XB
Auteur de l'illustration : Thierry Lefébure
(c) Ministère de la culture - Inventaire général ; (c) Département de l'Aisne ; (c) AGIR-Pic
reproduction soumise à autorisation du titulaire des droits d'exploitation