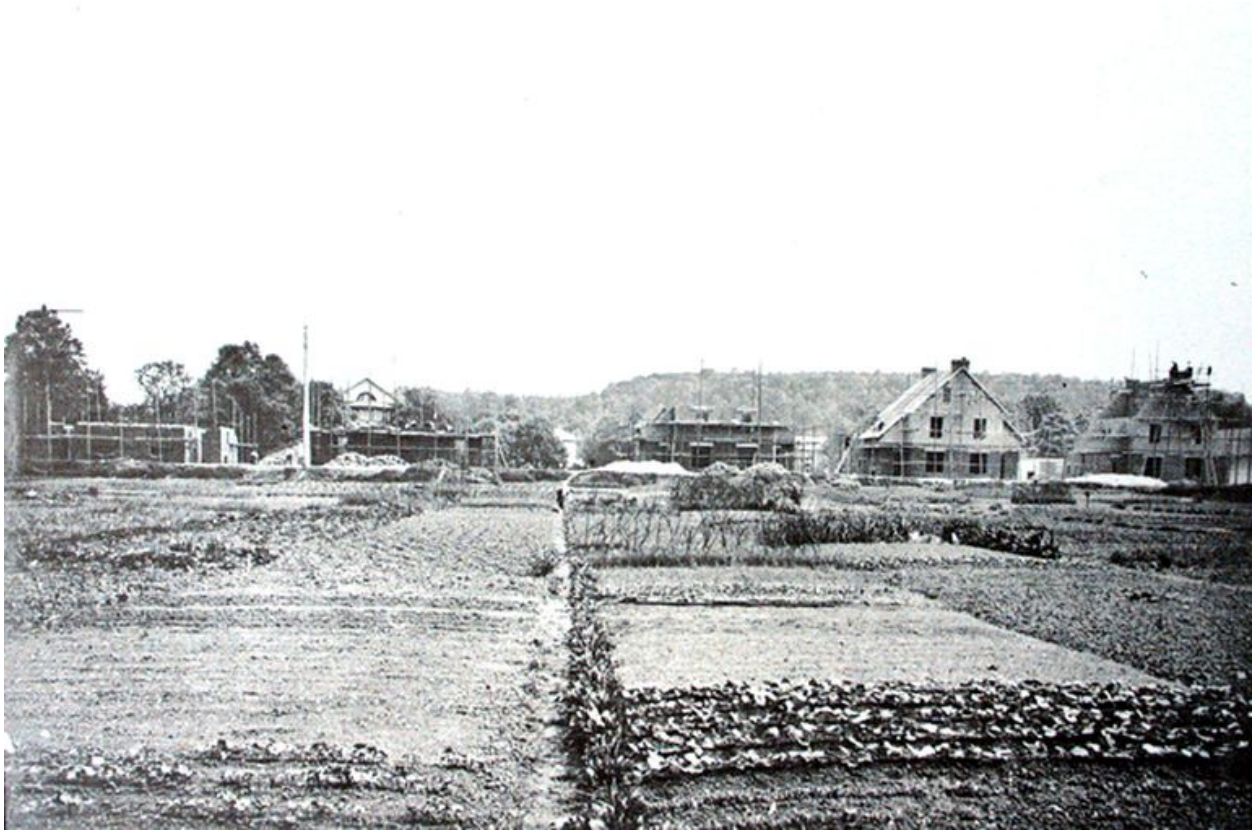

La cité du zinc en construction au milieu des années 1920 (AC Creil).

IVR22_20076005236NUCAB
Auteur de l'illustration : Clarisse Lorieux
(c) Région Hauts-de-France - Inventaire général ; (c) Département de l'Oise ; (c) Communauté de l'Agglomération Creilloise
reproduction soumise à autorisation du titulaire des droits d'exploitation