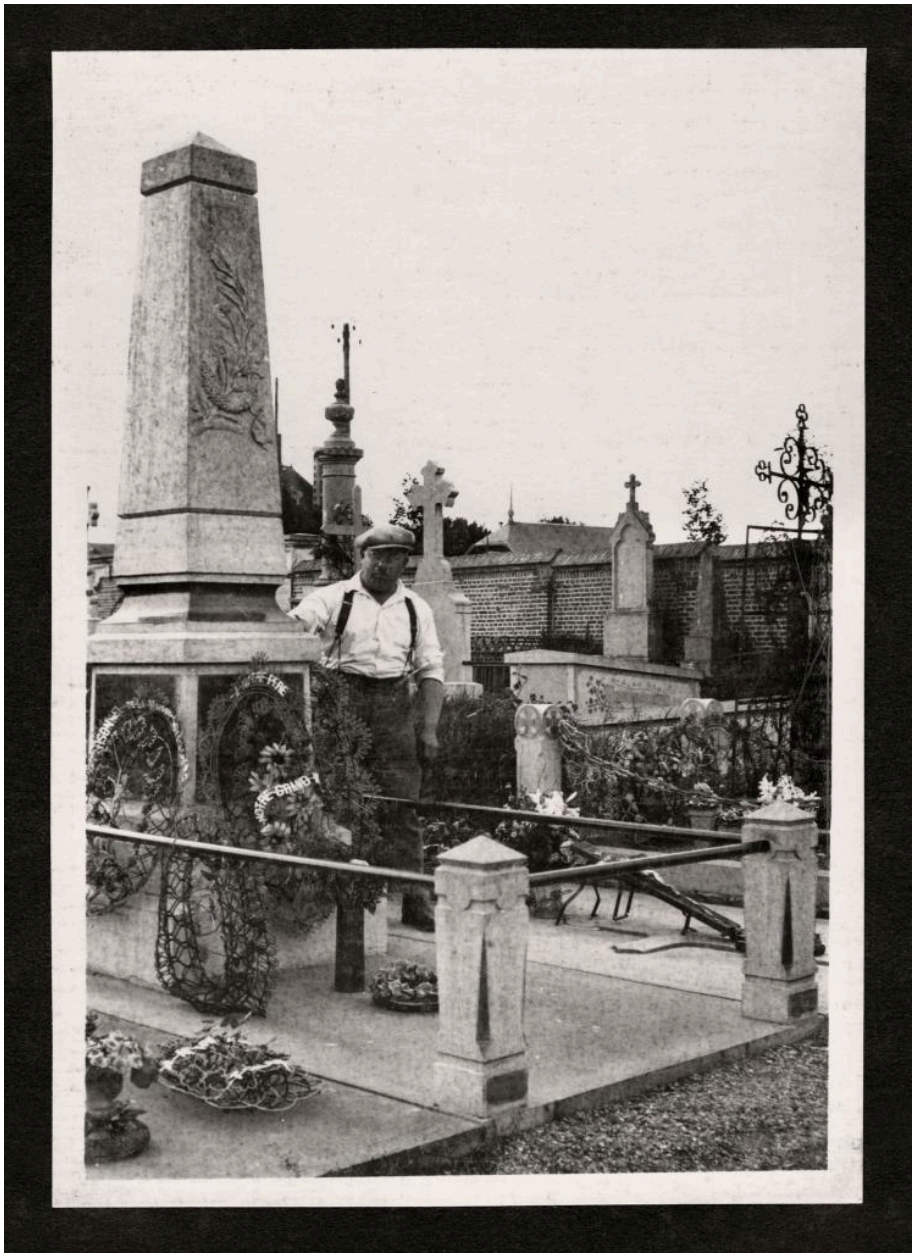

Louis Timmerman posant à côté du tombeau des familles Fortin-Debry-Gérard, dans le cimetière de Villers-Bretonneux (plaine F). Photographie, vers 1930 (A.P. Drillancourt).

IVR32_20218000175NUCA
Auteur de l'illustration : Thierry Lefébure
(c) Région Hauts-de-France - Inventaire général ; (c) Archives privées
reproduction soumise à autorisation du titulaire des droits d'exploitation