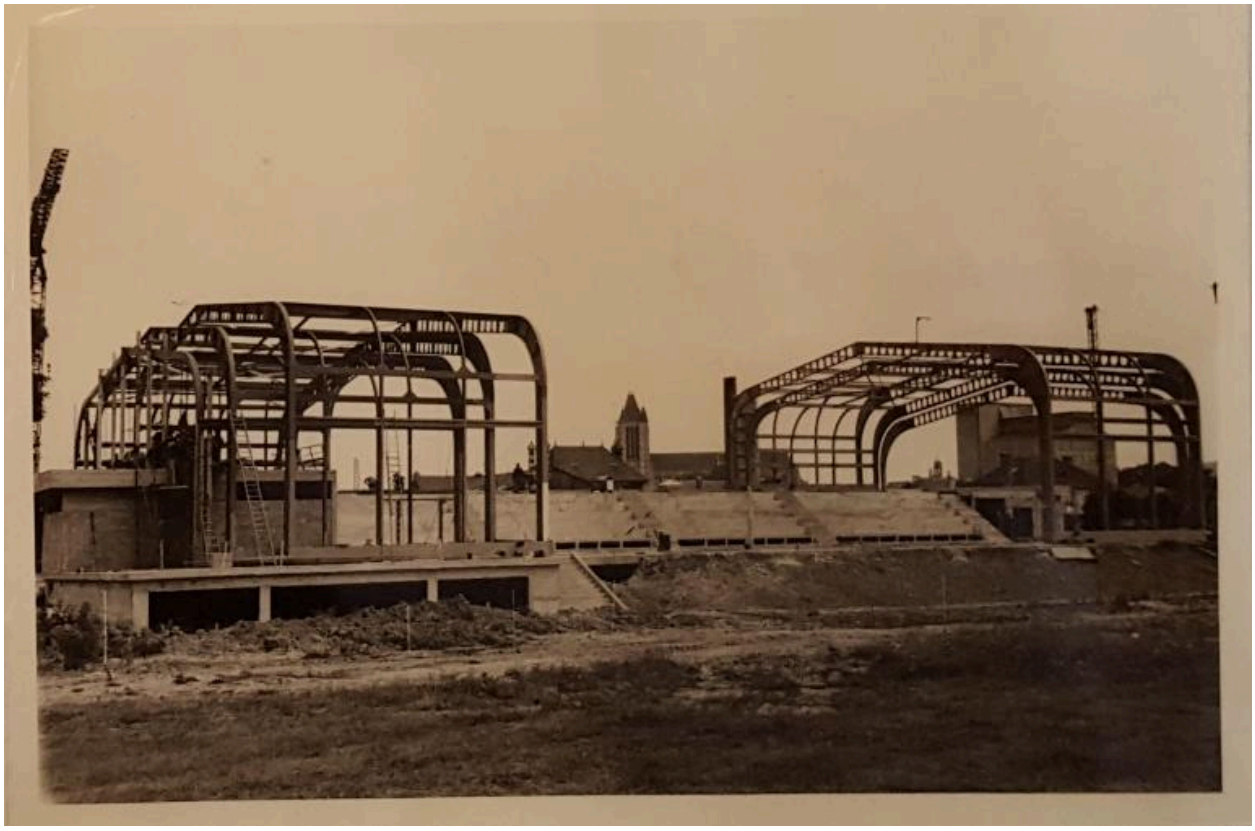

Photo de la piscine en construction, vue générale depuis la façade Sud, juin 1967. Photo : Société MacGregor-Comarain (AN ; 19940528/1).

Référence du document reproduit :

- **Vues de la piscine municipale de Noyon en cours de montage**, six tirages photo en noir et blanc, 19/06/1967, documentation de la Société MacGregor-Comarain, (AN : 19940528/1).

IVR32_20176005023NUCA
Auteur de l'illustration : Laurence Schlosser (reproduction)
(c) Région Hauts-de-France - Inventaire général ; (c) Archives nationales
reproduction soumise à autorisation du titulaire des droits d'exploitation