

Source : IGN et 602 Parcelles cadastrales de Vicq - 1955/2010 / MRSO
nov 2015 à mars 2016. Réalisation : PAR Scarpe-Escaut / SIG, Juin 2014.

**Diagnostic raisonné du Patrimoine Bâti - Niveau 2 :
Inventaire du Bâti sur la commune de Vicq**

Petits éléments du patrimoine bâti

Élément du petit patrimoine bâti de la commune :

■ Chapelle Saint-Roch

▨ Parcelle cadastrale

■ Bâti cadastral

□ Limite communale

Localisation de la commune inventoriée dans le Parc

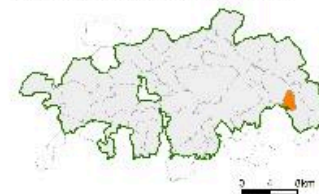

Carte des édifices repérés.

IVR31_20155908143NUC

Date de prise de vue : 2015

(c) Région Hauts-de-France - Inventaire général ; (c) Parc naturel régional Scarpe-Escaut
reproduction soumise à autorisation du titulaire des droits d'exploitation