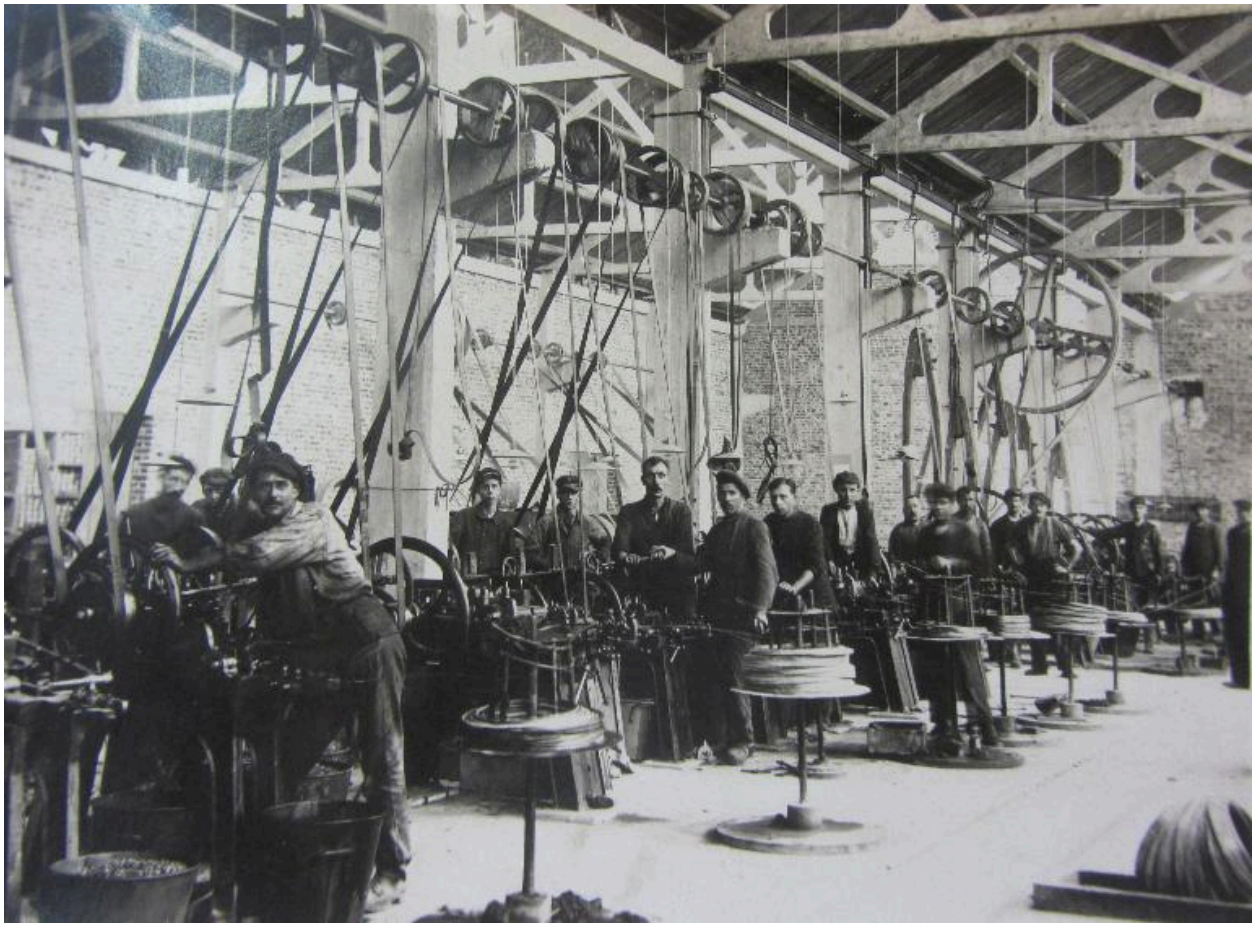

Intérieur de l'atelier de tréfilerie, vers 1925 (AD Somme ; 10 R 625).

IVR22_20158006219NUCA
Auteur de l'illustration : Fournier Bertrand (reproduction)
(c) Région Hauts-de-France - Inventaire général ; (c) Département de la Somme
reproduction soumise à autorisation du titulaire des droits d'exploitation