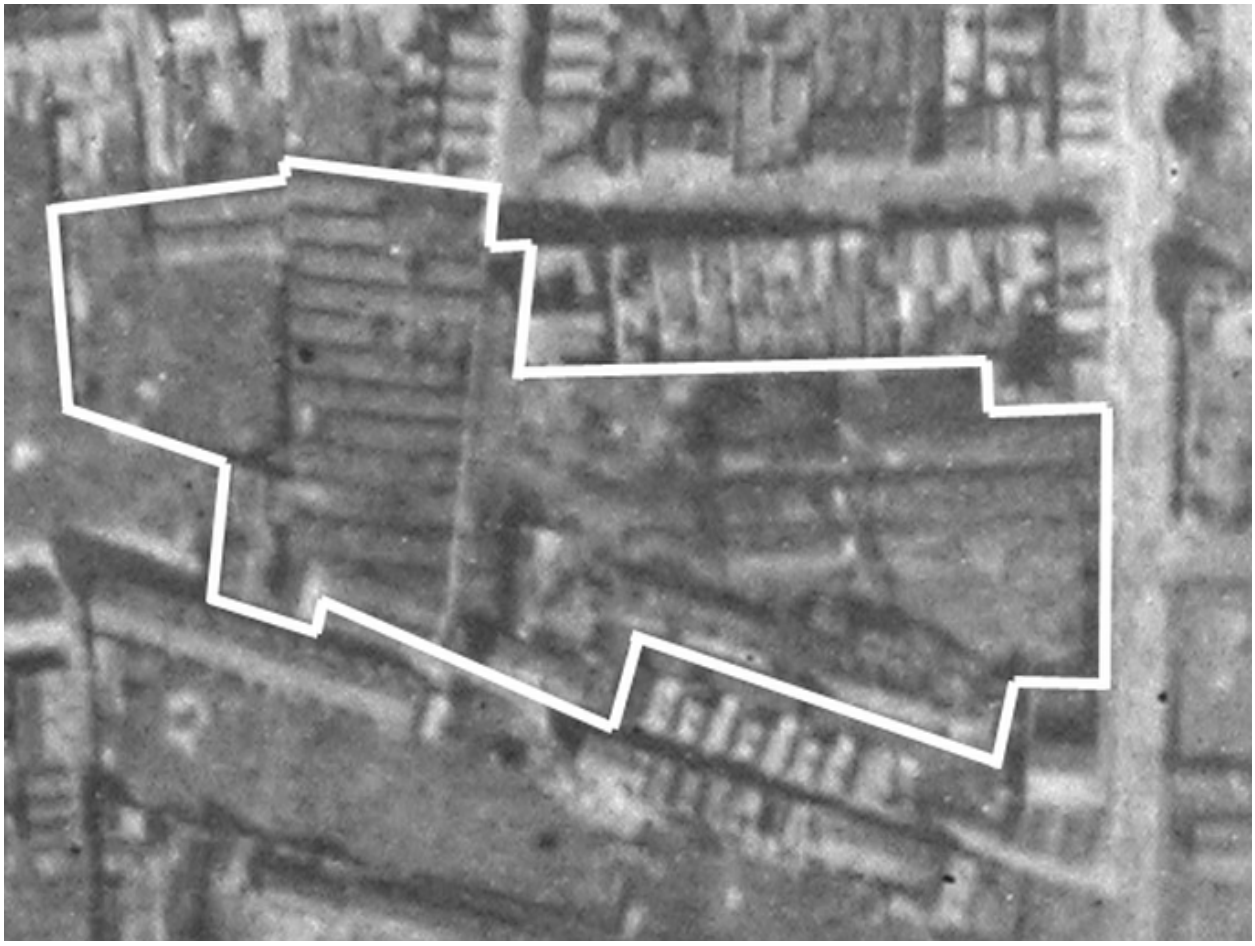

Vue aérienne des ateliers F. Schmidt et Cie en juin 1918. En blanc, délimitation approximative de l'emprise des ateliers à cette date (AD Aisne).

IVR22_20040200814NUCAB
Auteur de l'illustration : Pillet Frédéric
(c) Région Hauts-de-France - Inventaire général ; (c) Département de l'Aisne ; (c) Communauté d'agglomération et ville de Saint-Quentin
reproduction soumise à autorisation du titulaire des droits d'exploitation