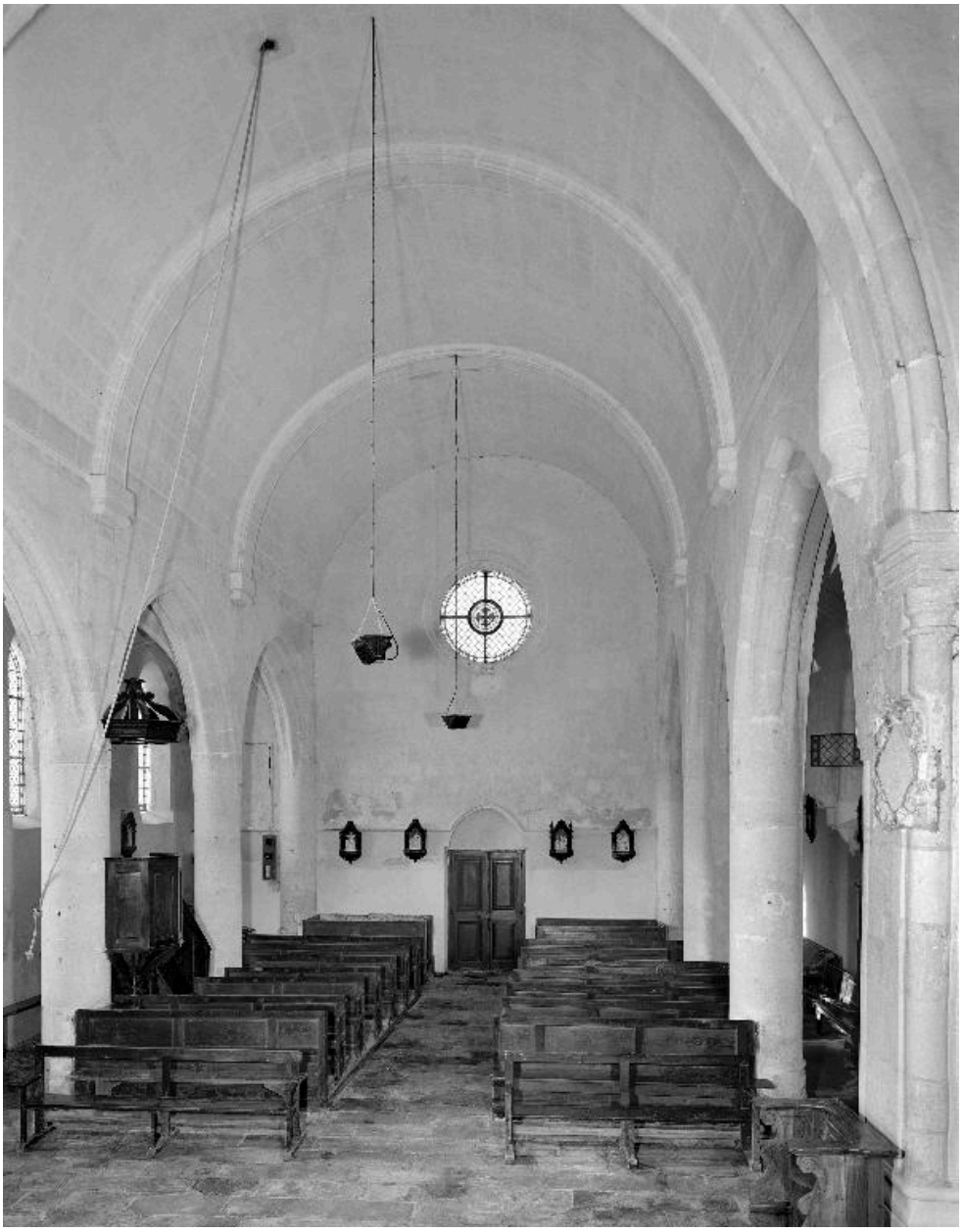

Vue de la nef et de son mobilier, depuis le chœur.

IVR22_20010202835V
Auteur de l'illustration : Thierry Lefébure
(c) Région Hauts-de-France - Inventaire général
reproduction soumise à autorisation du titulaire des droits d'exploitation