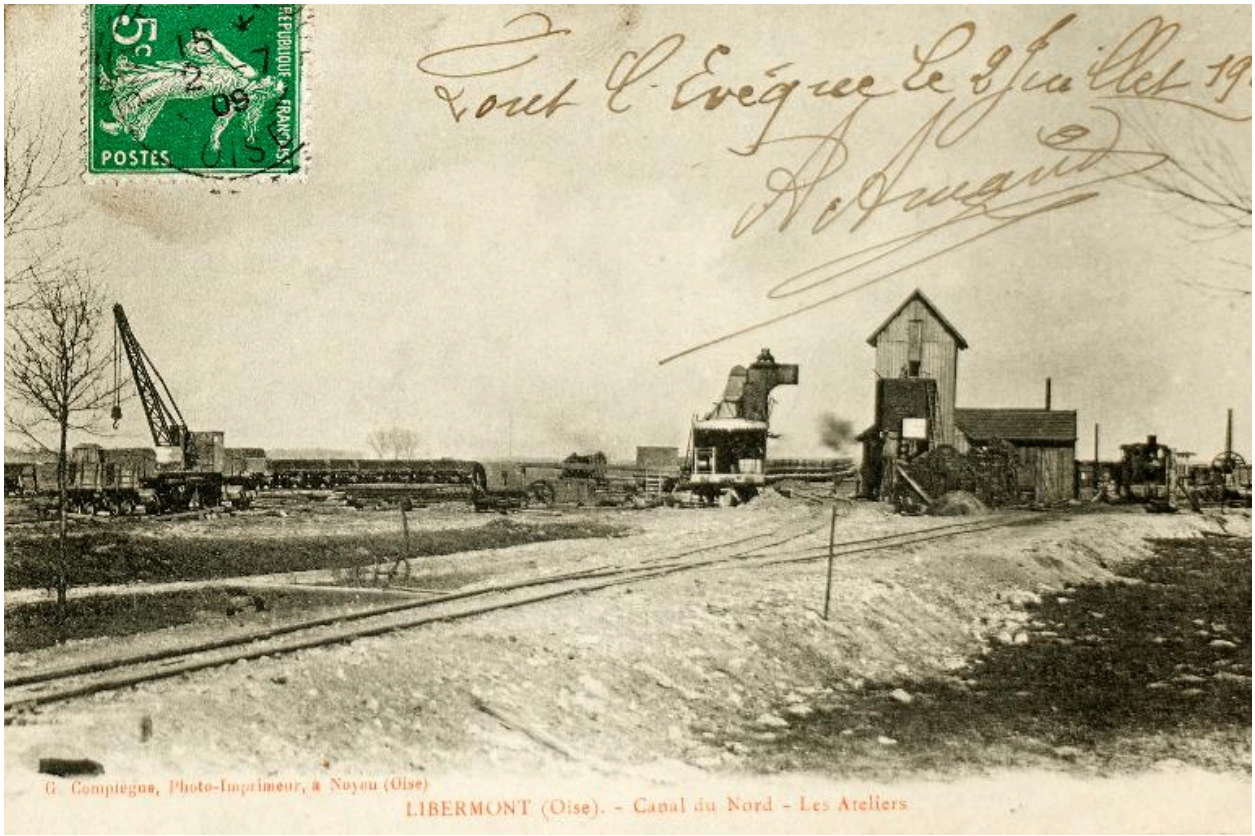

Chantier de construction du canal du Nord. Libermont (Oise), les ateliers de réparation du matériel roulant, 1909 (Musée de la batellerie et des voies navigables, Conflans-Sainte-Honorine).

Référence du document reproduit :

- **Libermont (Oise), Canal du Nord, les ateliers, carte postale**, 1909 (Musée de la batellerie et des voies navigables, Conflans-Sainte-Honorine).
  Musée de la batellerie et des voies navigables Conflans-Sainte-Honorine

IVR32_20186000007NUC4A
Auteur de l'illustration (reproduction) : Hubert Bouvet, Auteur de l'illustration : auteur inconnu
Date de prise de vue : 2018
(c) Région Hauts-de-France - Inventaire général ; (c) Musée de la batellerie et des voies navigables
reproduction soumise à autorisation du titulaire des droits d'exploitation