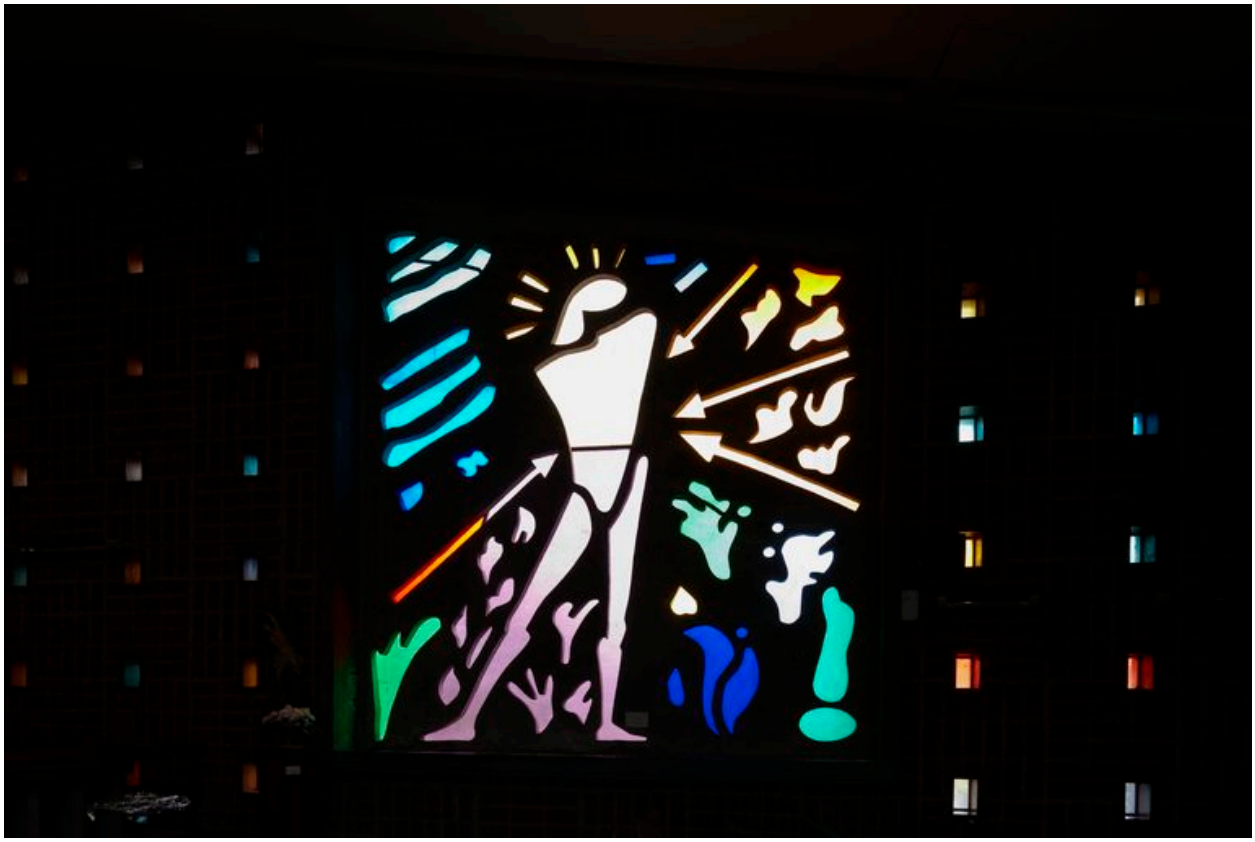

Vue d'une verrière : Saint Sébastien (?).

IVR31_20106200668NUCA
Auteur de l'illustration : Hubert Bouvet
Date de prise de vue : 2010
(c) Hauts-de-France - Inventaire général
reproduction soumise à autorisation du titulaire des droits d'exploitation