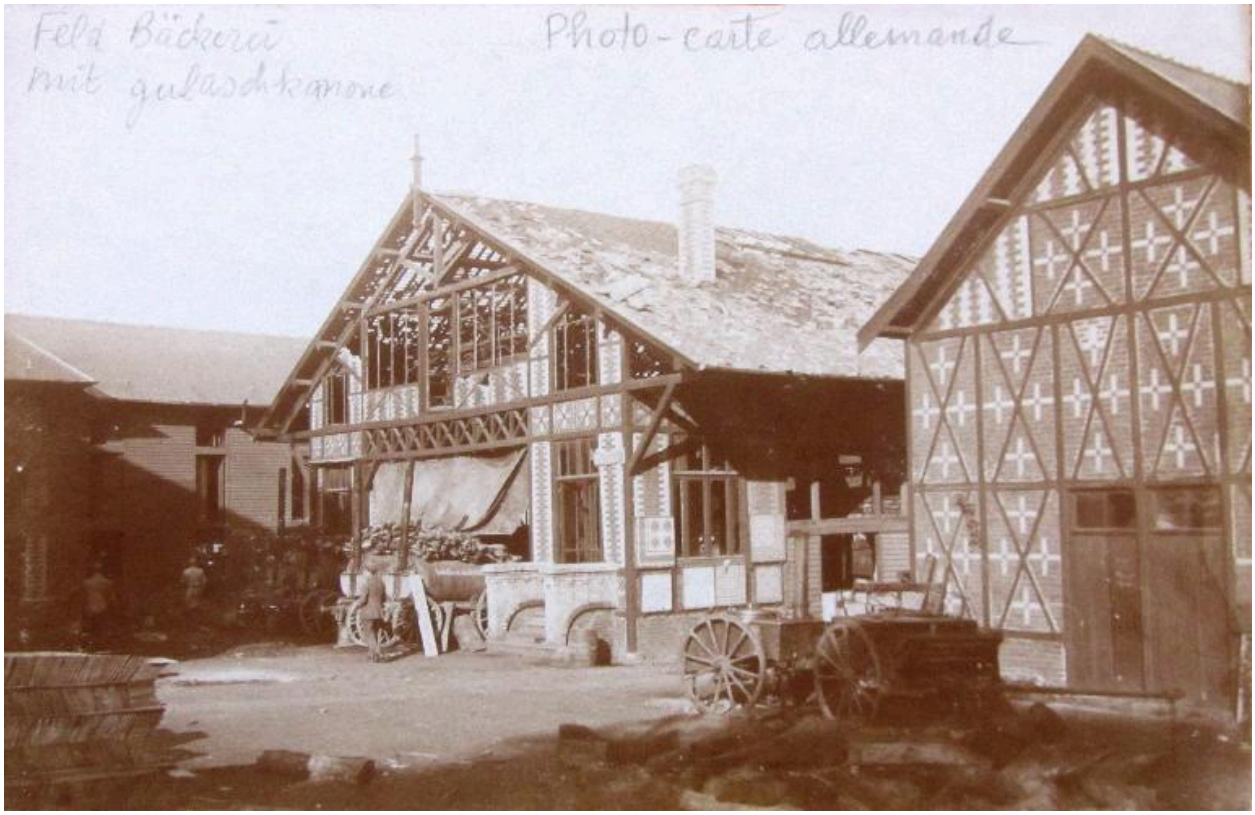

Les anciens entrepôts Gronier, photographie, 1er quart 20e siècle (coll. Cercle cartophile de Ham).

IVR22_20158001664NUC2A
Auteur de l'illustration : Fournier Bertrand (reproduction)
(c) Région Hauts-de-France - Inventaire général
reproduction soumise à autorisation du titulaire des droits d'exploitation