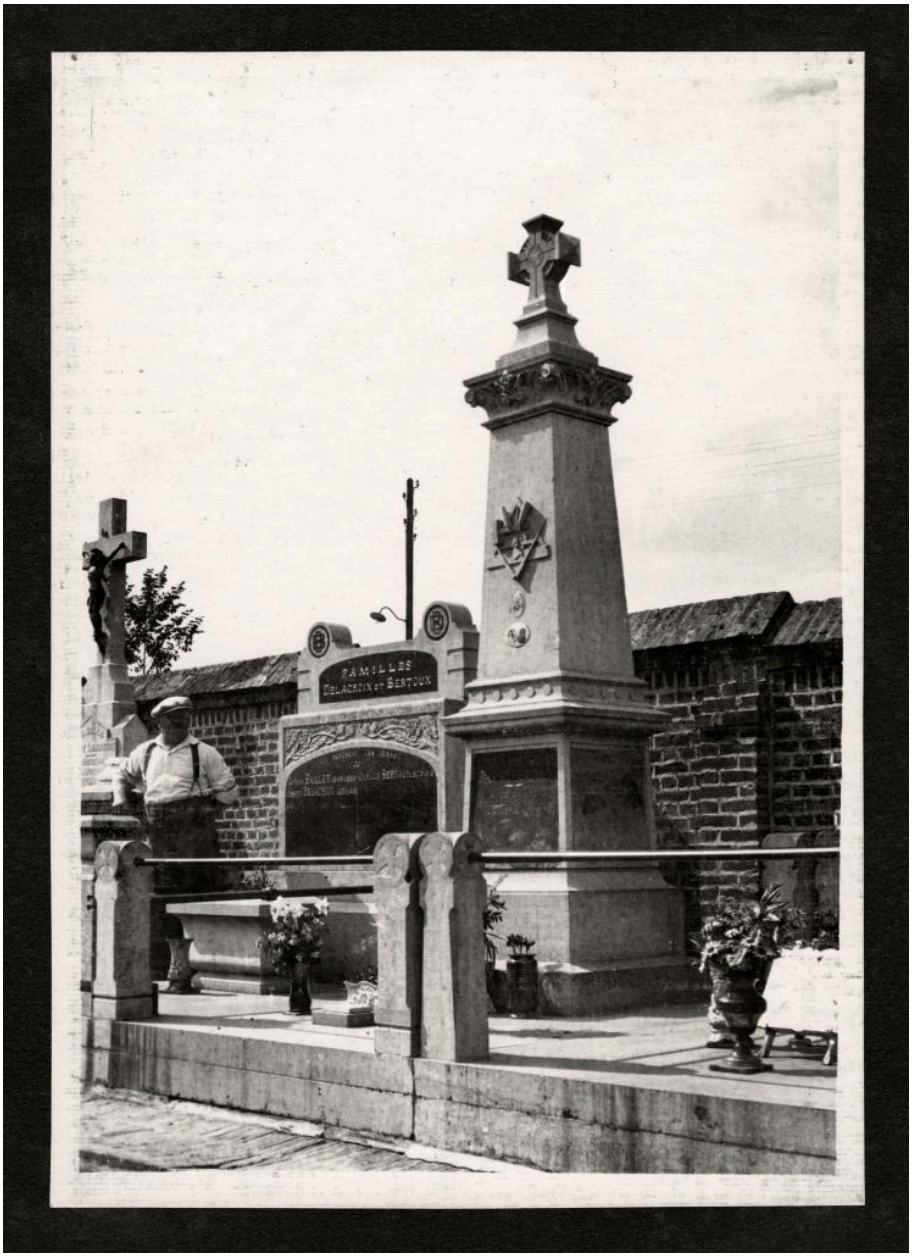

Louis Timmerman posant à côte des tombeaux des familles Parsy-Berly et Delacroix et Bertoux, dans le cimetière de Villers-Bretonneux (plaine H). Photographie, vers 1925 (A. P. Drillancourt).

IVR32_20218000177NUCA
Auteur de l'illustration : Thierry Lefébure
(c) Région Hauts-de-France - Inventaire général ; (c) Archives privées
reproduction soumise à autorisation du titulaire des droits d'exploitation