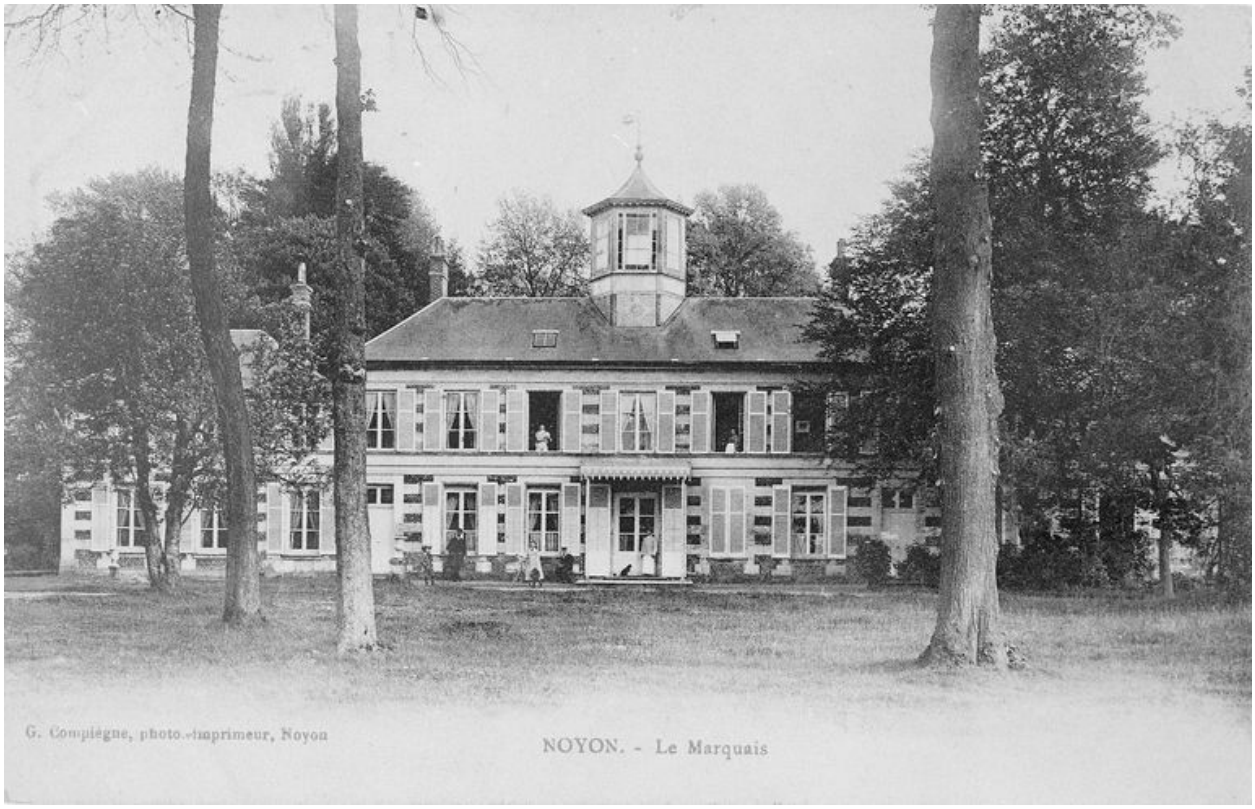

Rue du Marquet, le château, avant 1914 (AP).

IVR22_19856000541XB
Auteur de l'illustration : Jean-Michel Périn (reproduction)
(c) Région Hauts-de-France - Inventaire général
reproduction soumise à autorisation du titulaire des droits d'exploitation