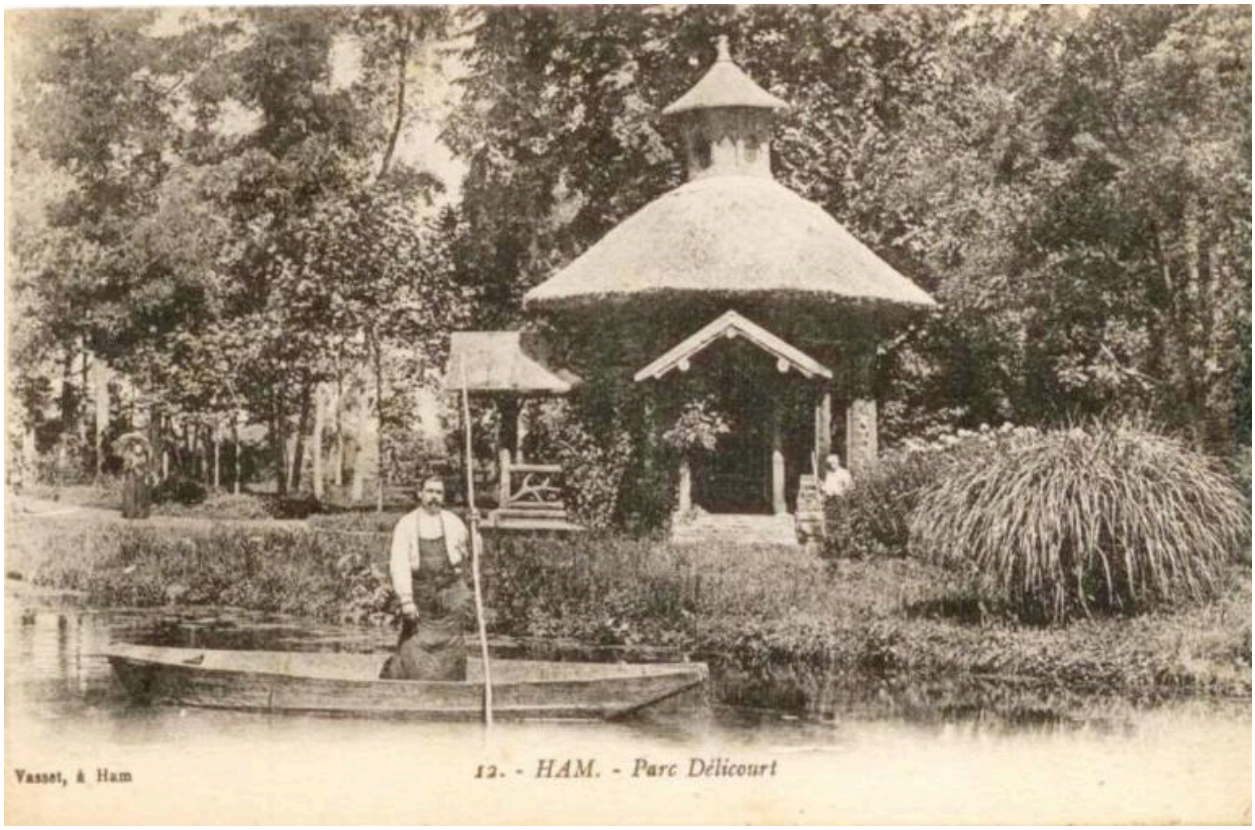

Ham. Le parc Délicourt, carte postale, début 20e siècle (coll. part.).

IVR22_20158006601NUCA
Auteur de l'illustration : Isabelle Barbedor
(c) Région Hauts-de-France - Inventaire général
reproduction soumise à autorisation du titulaire des droits d'exploitation