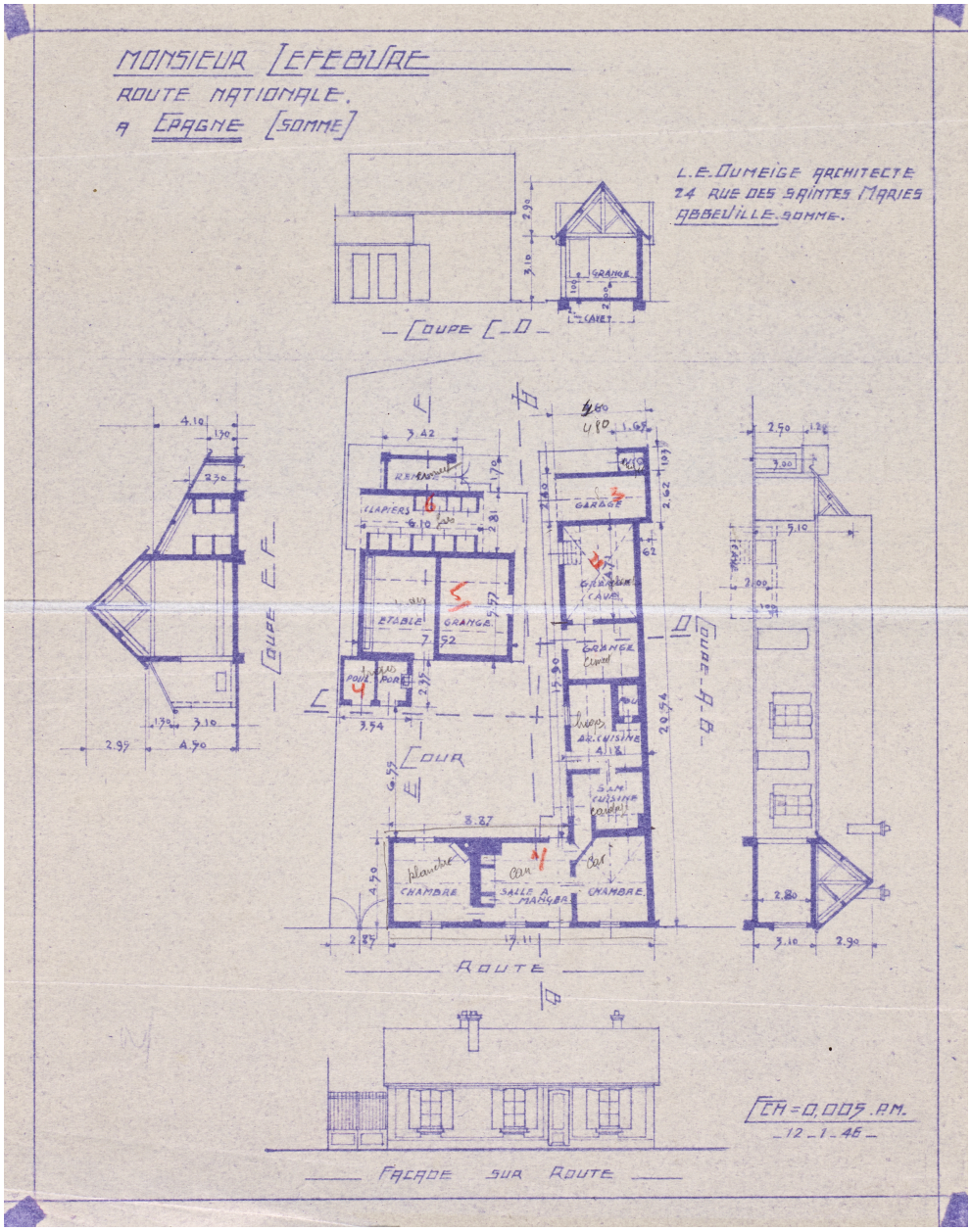

Maison détruite de M. Lefebvre, plan, par L.E. Dumeige, [s.d.] (AD Somme ; 1297 W 218).

IVR32_20248001455NUCA
Auteur de l'illustration (reproduction) : Thierry Lefébure
Date de prise de vue : 2024
(c) Région Hauts-de-France - Inventaire général ; (c) Département de la Somme - Archives départementales ; (c) Baie de Somme - Trois Vallées
reproduction soumise à autorisation du titulaire des droits d'exploitation