

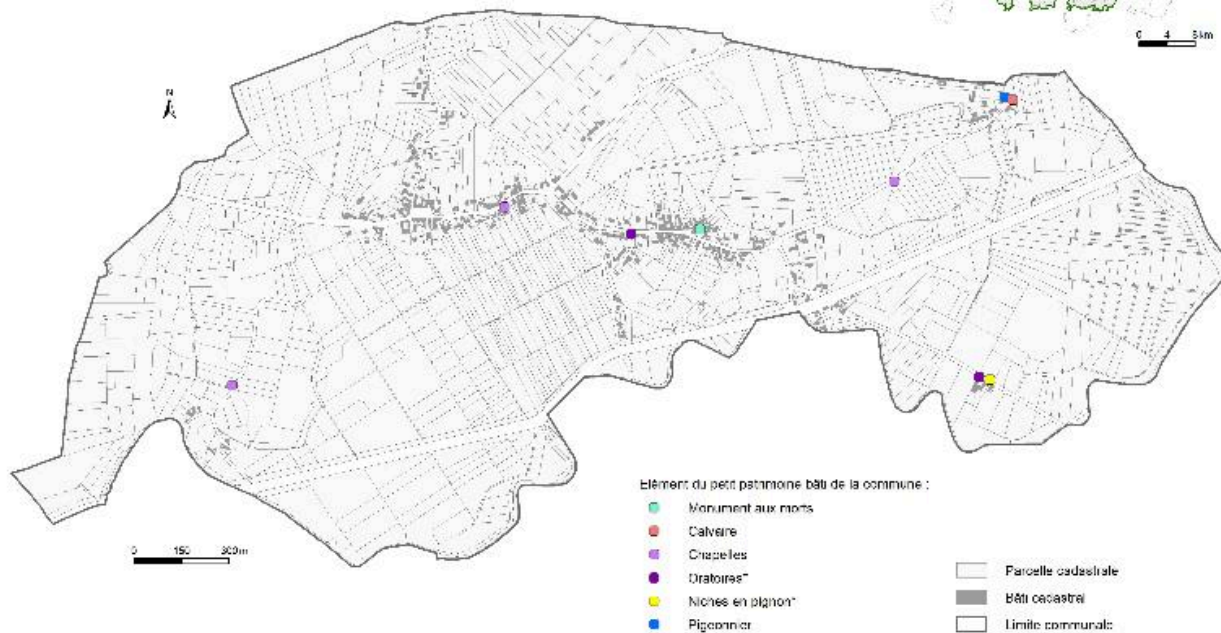

Diagnostic raisonné du Patrimoine Bâti - Niveau 2 :
Inventaire du Bâti sur la commune de Warlaing
Petits éléments du patrimoine bâti

Localisation de la commune inventoriée dans le Parc



* Les données de cette cartographie ont été mises à jour par le Service de l'Équipement et de l'Urbanisme de la Région Nord-Pas-de-Calais en 2015. Source : INSEE, 2012. Parc naturel régional Scarpe-Escaut, 2015. Warlaing, 1969. Scarpe-Escaut, 2010, vol. 2/2014.

Carte des édifices divers repérés.

IVR31_20155908157NUC

Date de prise de vue : 2015

(c) Région Hauts-de-France - Inventaire général ; (c) Parc naturel régional Scarpe-Escaut
reproduction soumise à autorisation du titulaire des droits d'exploitation