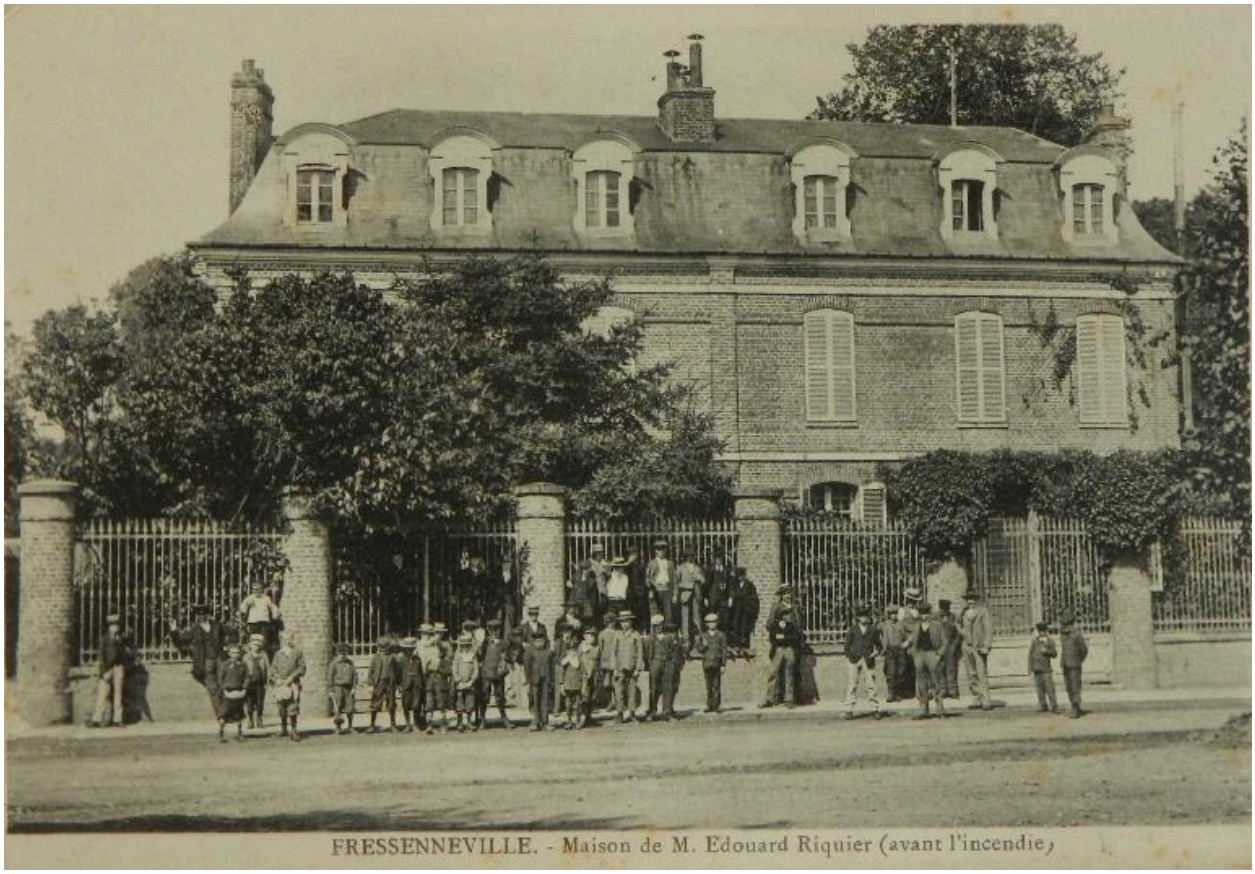

La demeure d'Edouard Riquier, avant l'incendie de 1906 (coll. part.).

IVR22_20128015610NUC1A
Auteur de l'illustration : Romain Grimaud (reproduction)
(c) Région Hauts-de-France - Inventaire général ; (c) Association de Préfiguration du PNR Picardie maritime ; (c) Département de la Somme
reproduction soumise à autorisation du titulaire des droits d'exploitation