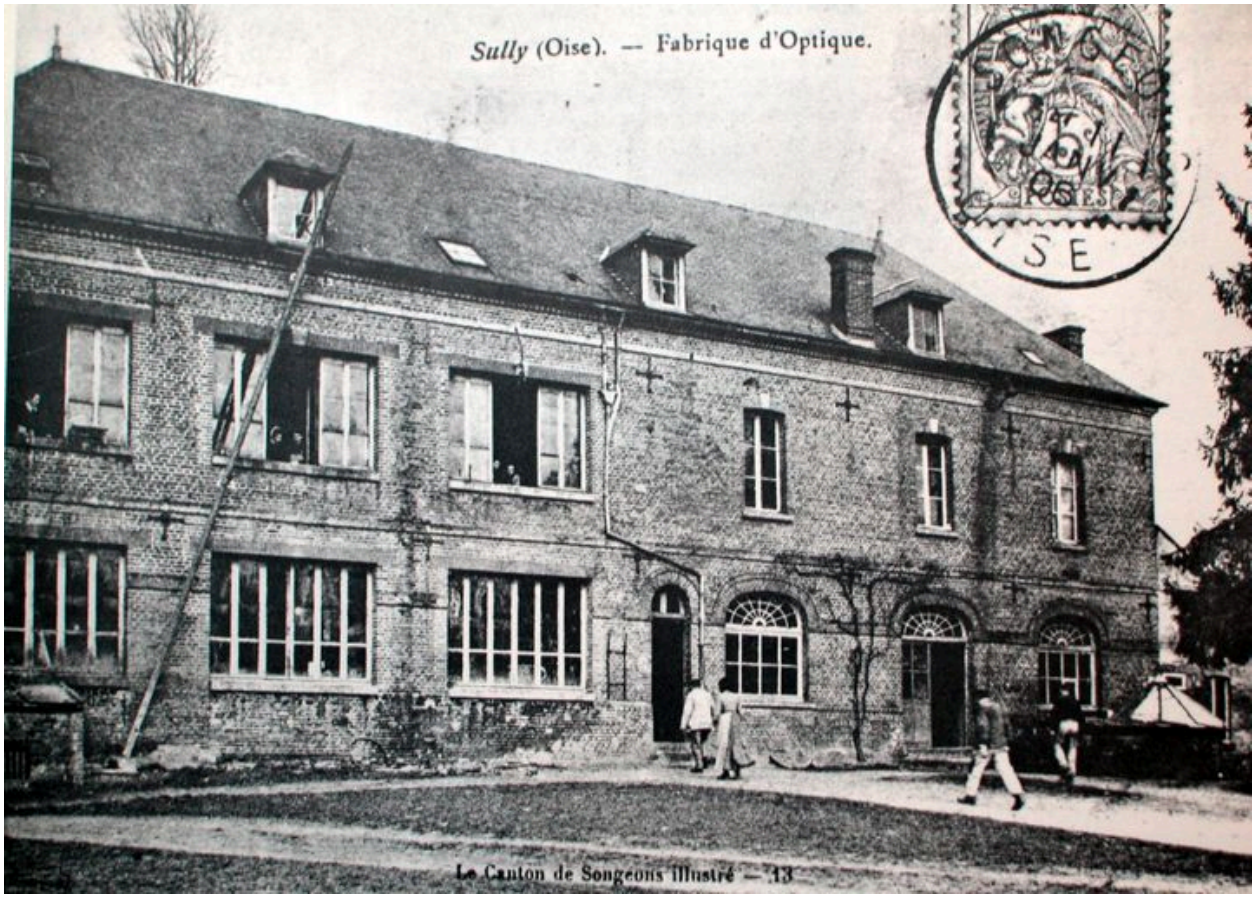

Vue d'ensemble de l'usine Derogy, vers 1910. (Carte postale, coll. part.)

IVR22_20036000438NUCAB
Auteur de l'illustration : Fournier Bertrand (reproduction)
(c) Région Hauts-de-France - Inventaire général
reproduction soumise à autorisation du titulaire des droits d'exploitation