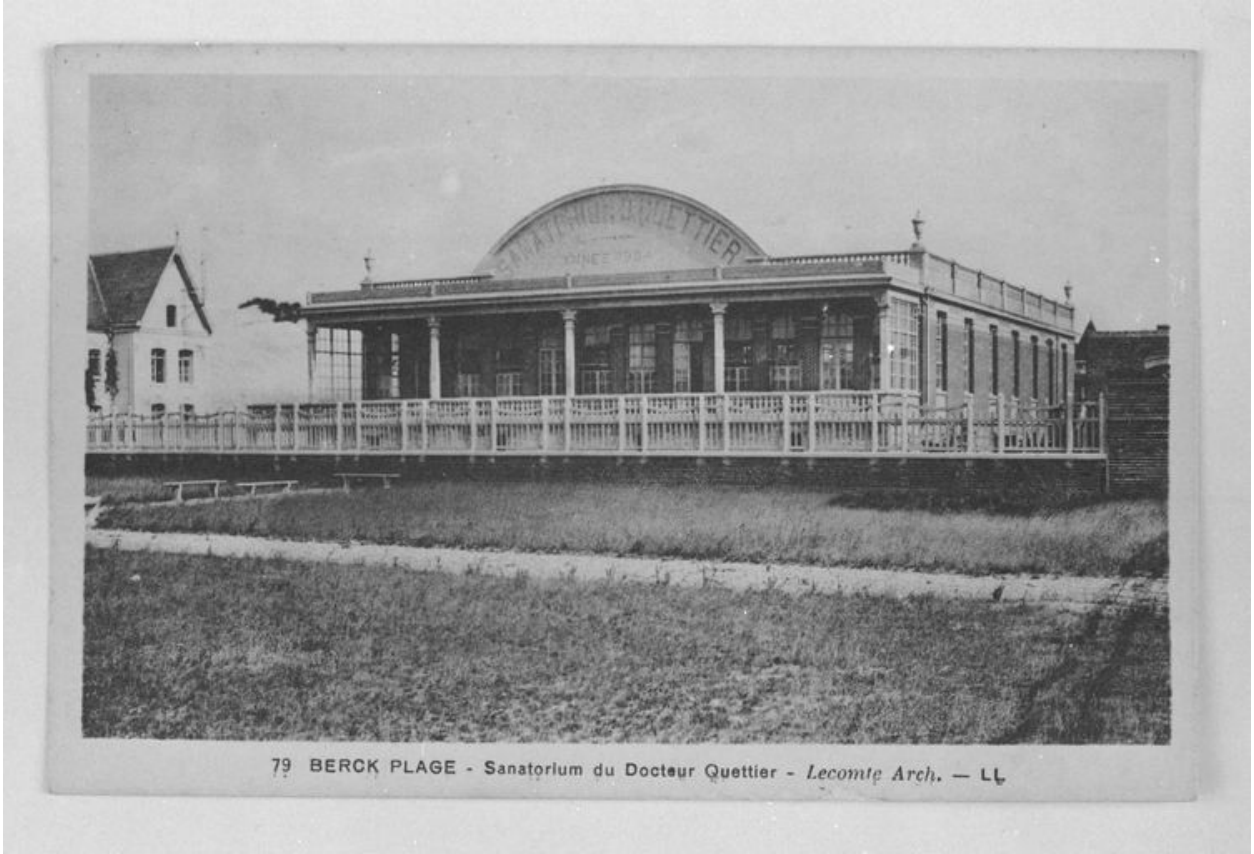

Elévation antérieure, vue de trois-quarts droit. Carte postale, années 1920-1930 (coll. part.).

IVR31_20046200275XB
Auteur de l'illustration : Thierry Petitberghien (reproduction)
(c) Région Hauts-de-France - Inventaire général
reproduction soumise à autorisation du titulaire des droits d'exploitation