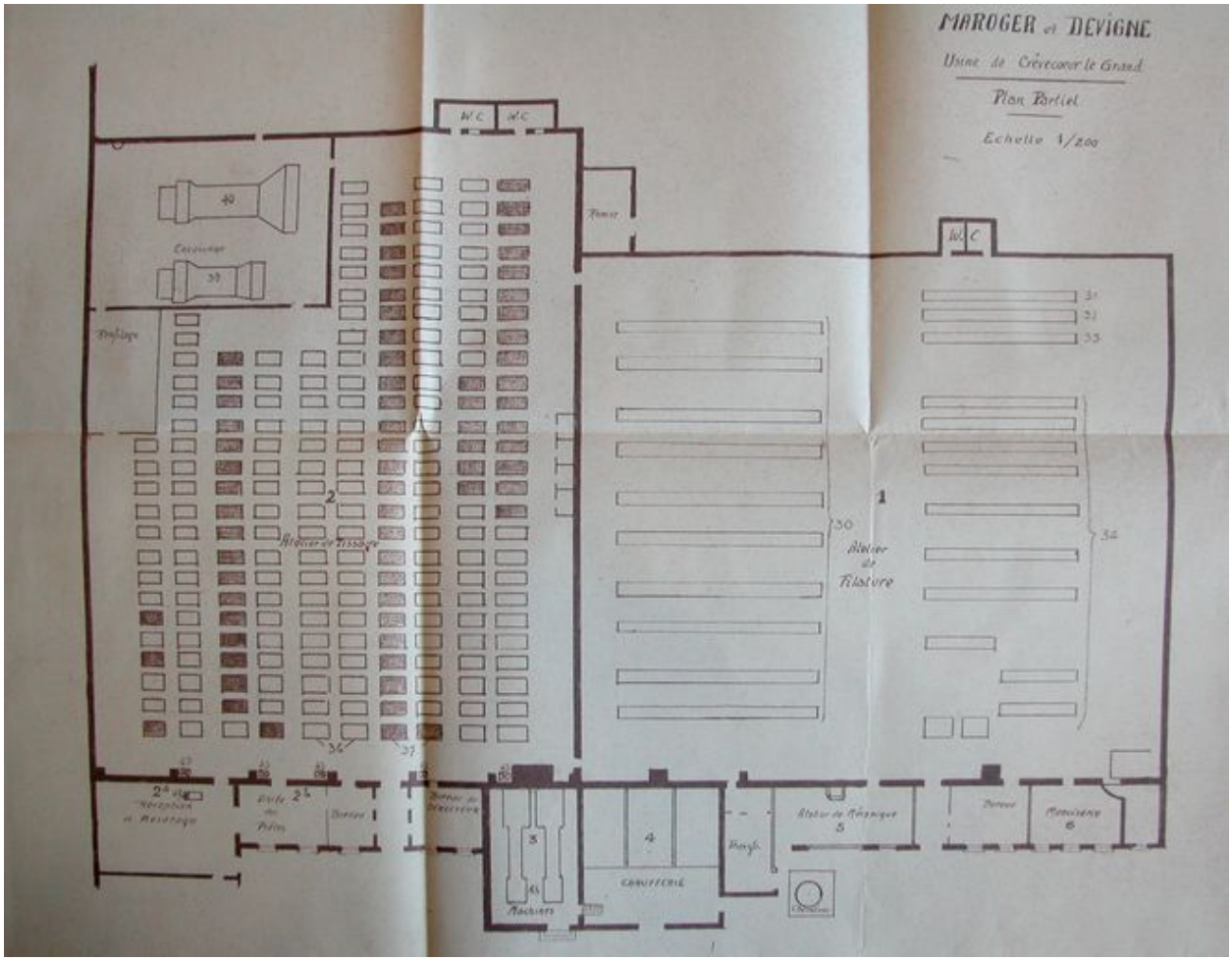

Plan partiel de la filature et du tissage Maroger et Devigne avec localisation des machines avant 1939.

IVR22_20056001091NUCAB
Auteur de l'illustration : Fournier Bertrand (reproduction)
Échelle : 1/200e.
(c) Région Hauts-de-France - Inventaire général ; (c) Département de l'Oise
reproduction soumise à autorisation du titulaire des droits d'exploitation