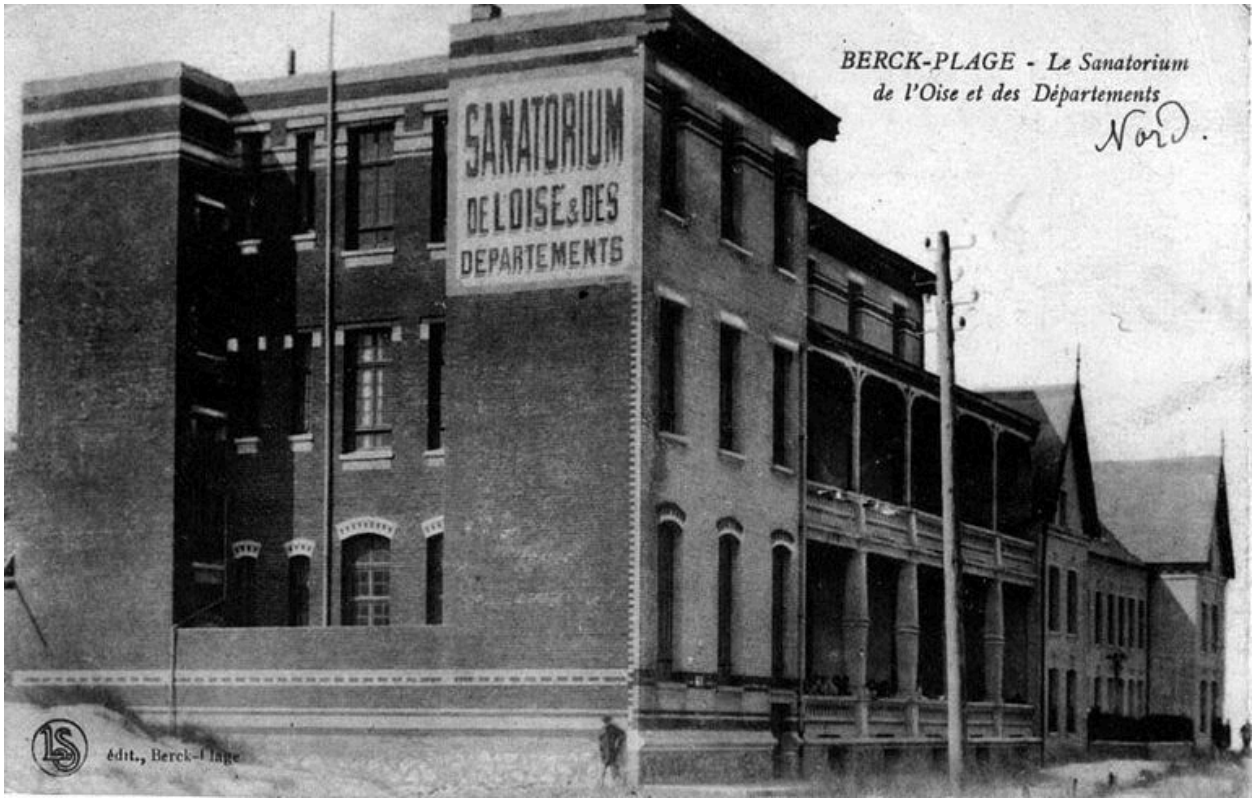

Elévation est donnant sur la rue, état après le premier agrandissement vers le sud de l'édifice primitif, vue en enfilade prise depuis le flanc sud. Carte postale, début du 20e siècle (coll. part.).

IVR31_20066200419NUC
Auteur de l'illustration : Thibaut Pierre (reproduction)
(c) Région Hauts-de-France - Inventaire général
reproduction soumise à autorisation du titulaire des droits d'exploitation