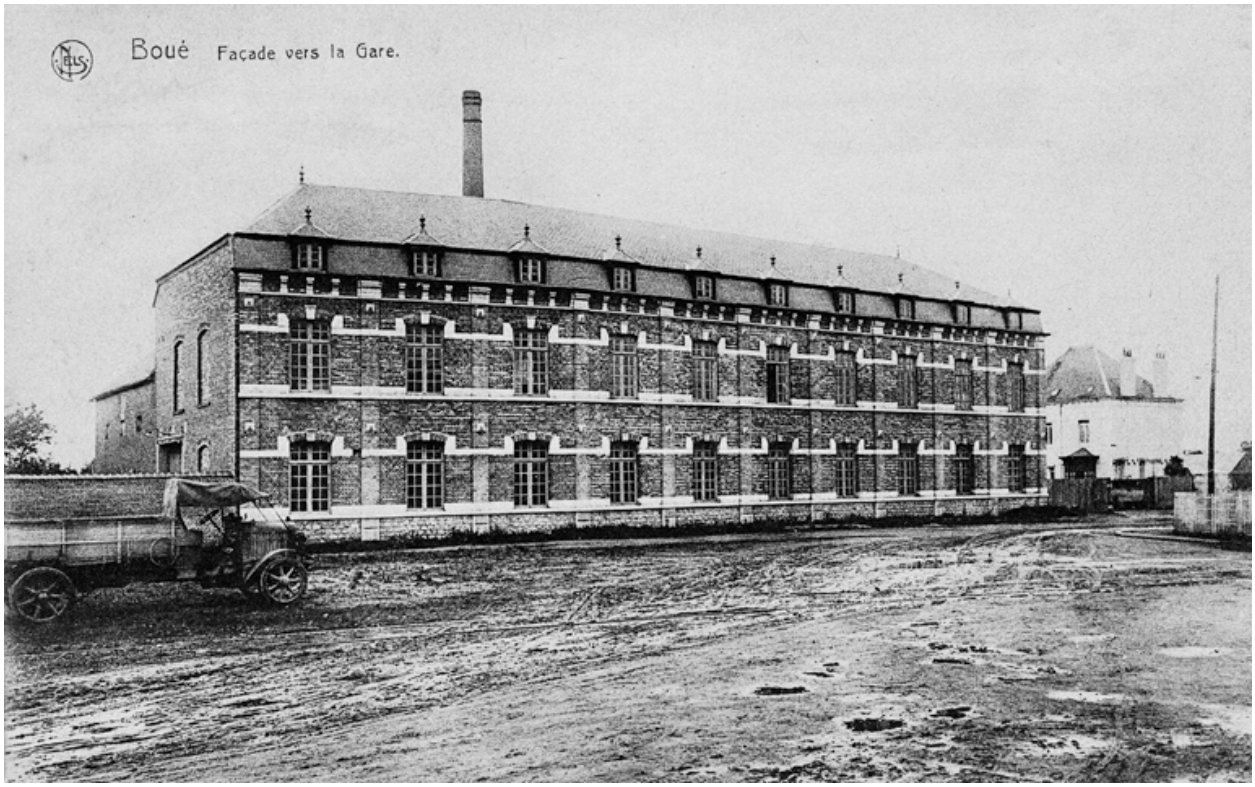

Atelier de la confiturerie Materne, façade vers la gare, vers 1930 (coll. part.).

IVR22_19950202985XB
Auteur de l'illustration : Thierry Lefébure
(c) Ministère de la culture - Inventaire général ; (c) Département de l'Aisne ; (c) AGIR-Pic
reproduction soumise à autorisation du titulaire des droits d'exploitation