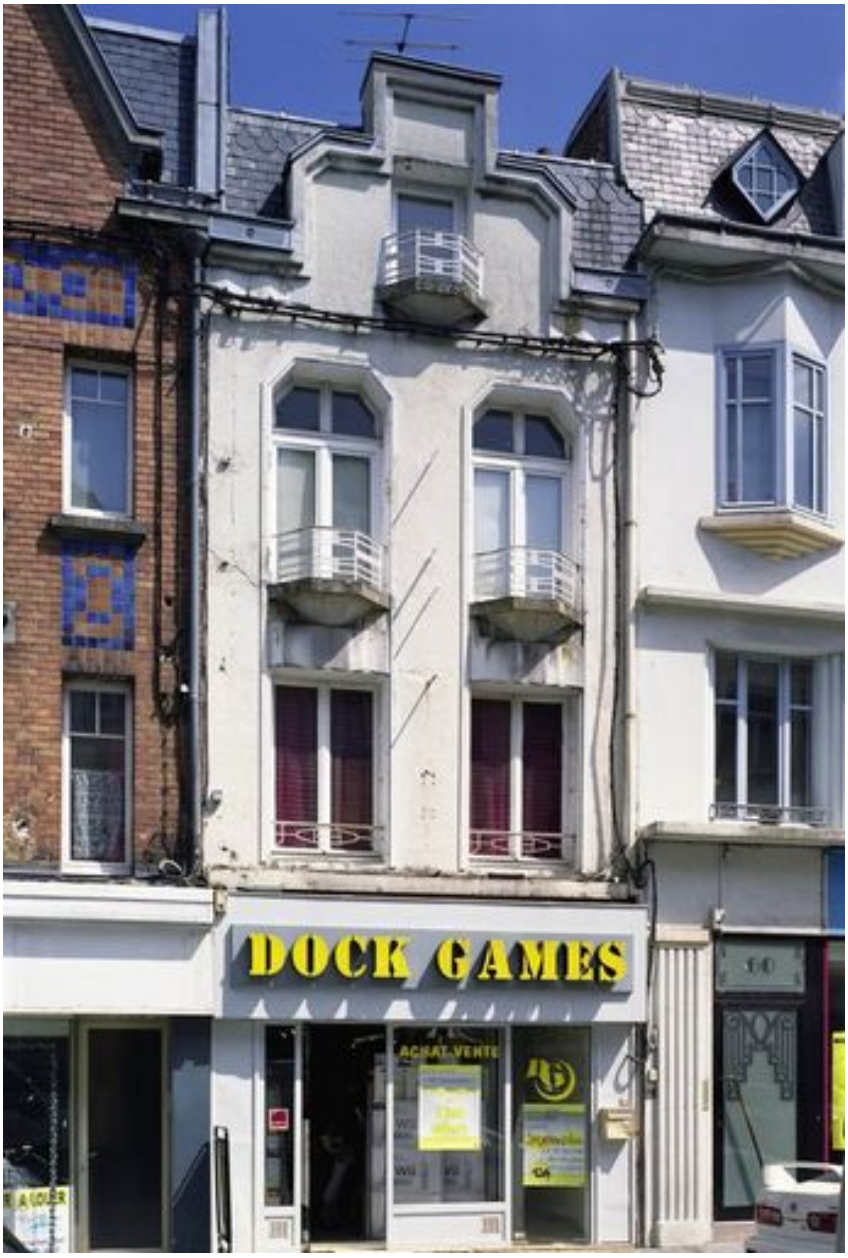

Vue générale.

IVR31_20086200151XE
Auteur de l'illustration : Pierre Thibaut
Date de prise de vue : 2008
(c) Région Hauts-de-France - Inventaire général
reproduction soumise à autorisation du titulaire des droits d'exploitation