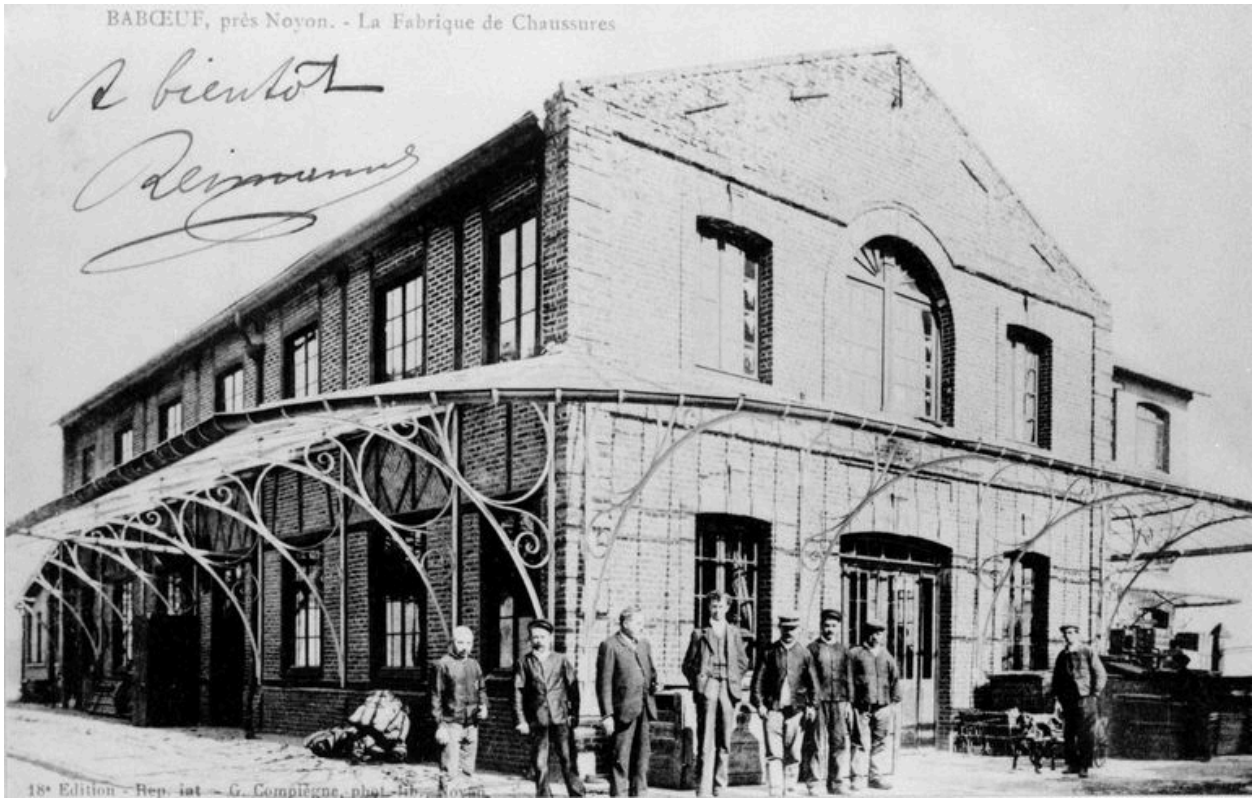

Ateliers de fabrication, avant 1914 (coll. part.).

IVR22_19856000318XB
Auteur de l'illustration : Jean-Michel Périn
(c) Région Hauts-de-France - Inventaire général
reproduction soumise à autorisation du titulaire des droits d'exploitation