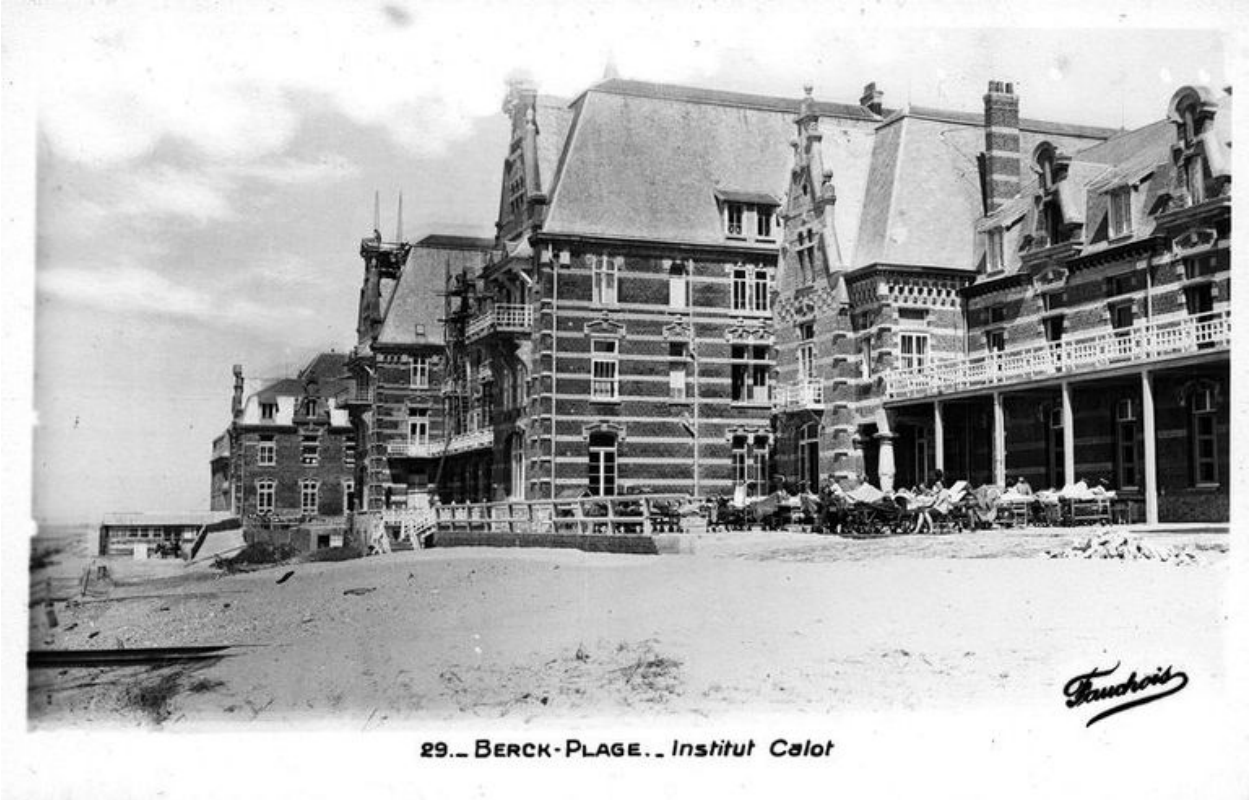

Elévation sur la plage des trois bâtiments constituant l'établissement primitif, vue en enfilade prise depuis le sud. Carte postale, milieu du 20e siècle (coll. part.).

IVR31_20066200535NUC
Auteur de l'illustration : Stein Eddy
(c) Région Hauts-de-France - Inventaire général
reproduction soumise à autorisation du titulaire des droits d'exploitation