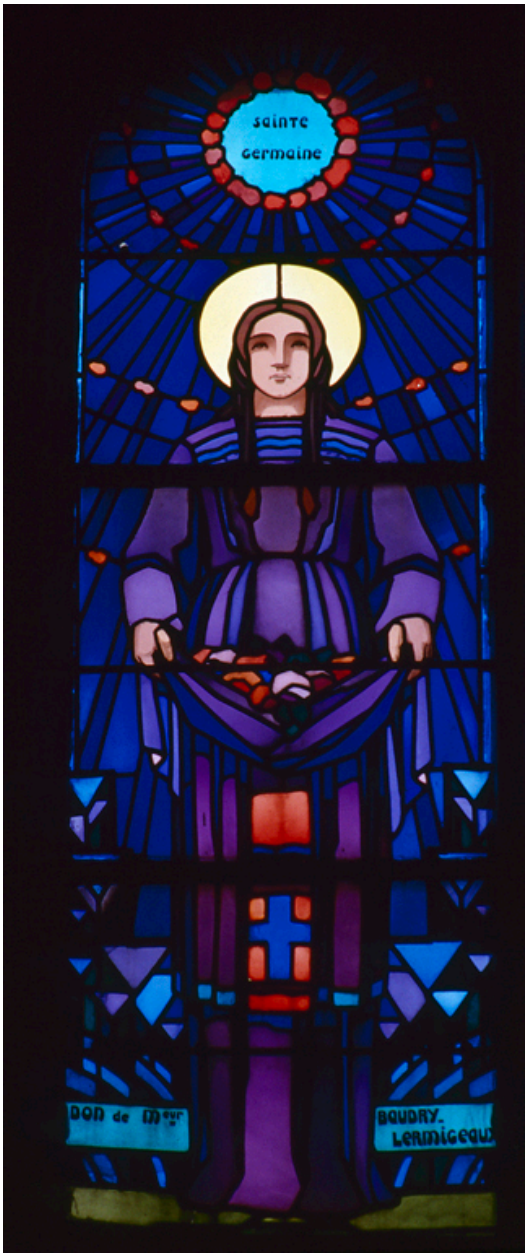

Verrière (baie 105) : sainte Germaine.

IVR22_19900202928ZA
Auteur de l'illustration : Christiane Riboulleau
Date de prise de vue : 1990
(c) Ministère de la culture - Inventaire général ; (c) Département de l'Aisne ; (c) AGIR-Pic
reproduction soumise à autorisation du titulaire des droits d'exploitation