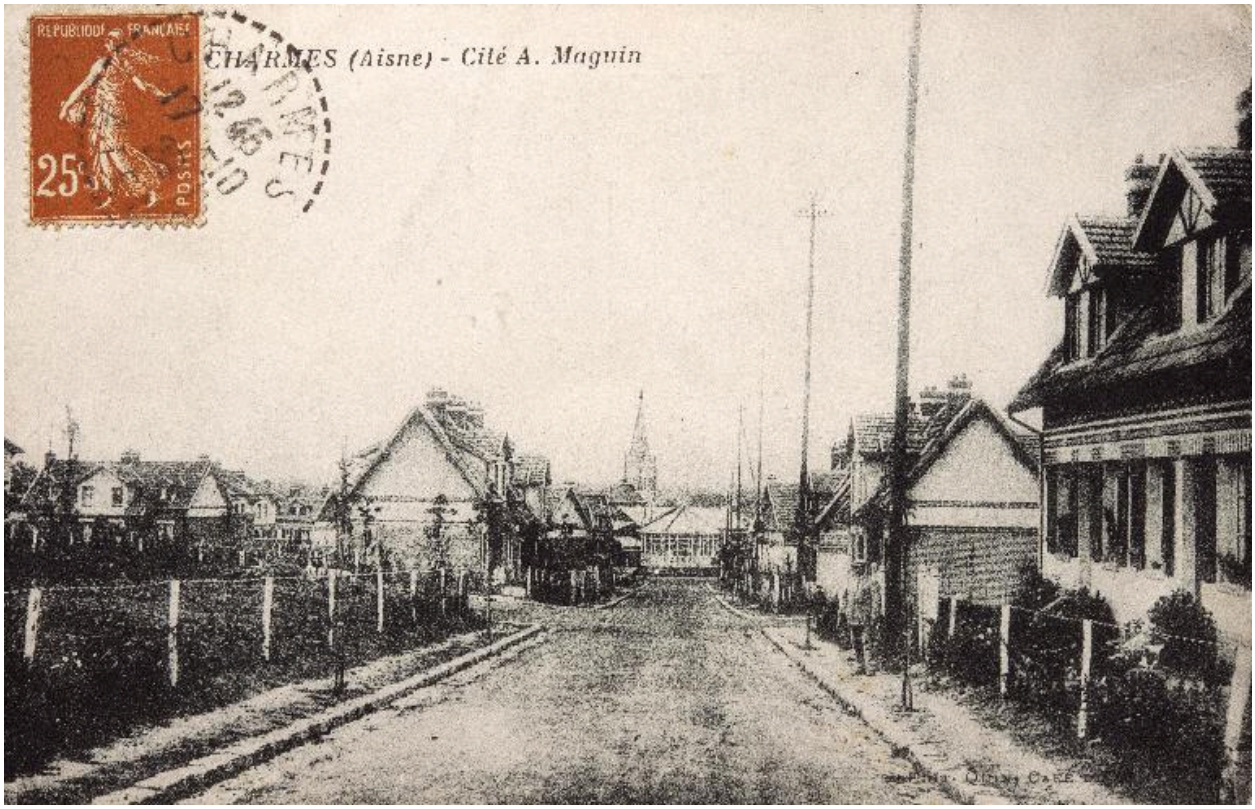

Charmes (Aisne). Cité A. Maguin. Carte postale, 1926 (coll. part.).

IVR32_20160200078NUC2A
Auteur de l'illustration : Thierry Lefébure
(c) Région Hauts-de-France - Inventaire général
reproduction soumise à autorisation du titulaire des droits d'exploitation