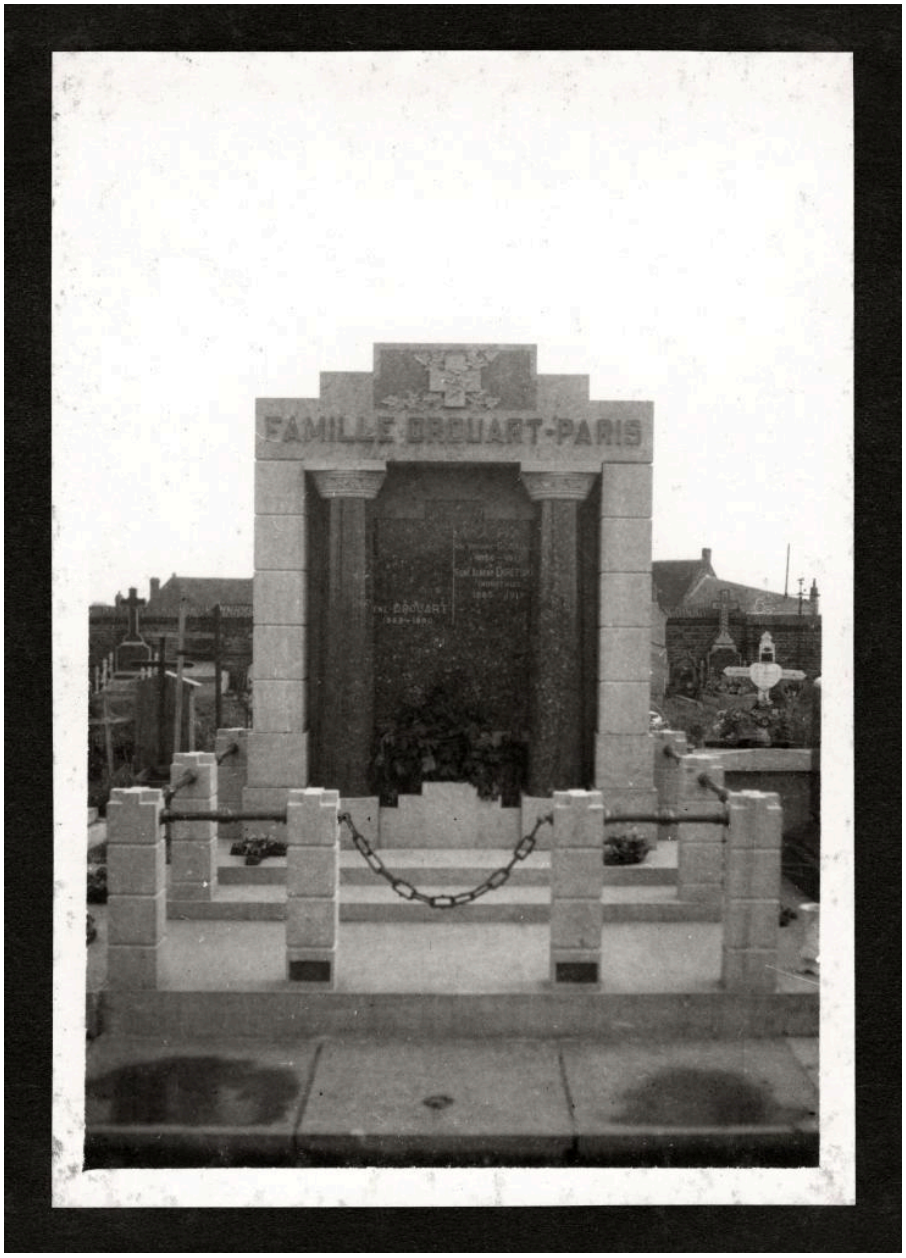

Tombeau de la famille Drouart-Paris, dans le cimetière de Villers-Bretonneux (plaine A). Stèle architecturée posée par le marbrier Louis Timmerman. Photographie, vers 1930 (A. P. Drillancourt).

IVR32_20218000193NUCA
Auteur de l'illustration : Thierry Lefébure
(c) Région Hauts-de-France - Inventaire général ; (c) Archives privées
reproduction soumise à autorisation du titulaire des droits d'exploitation