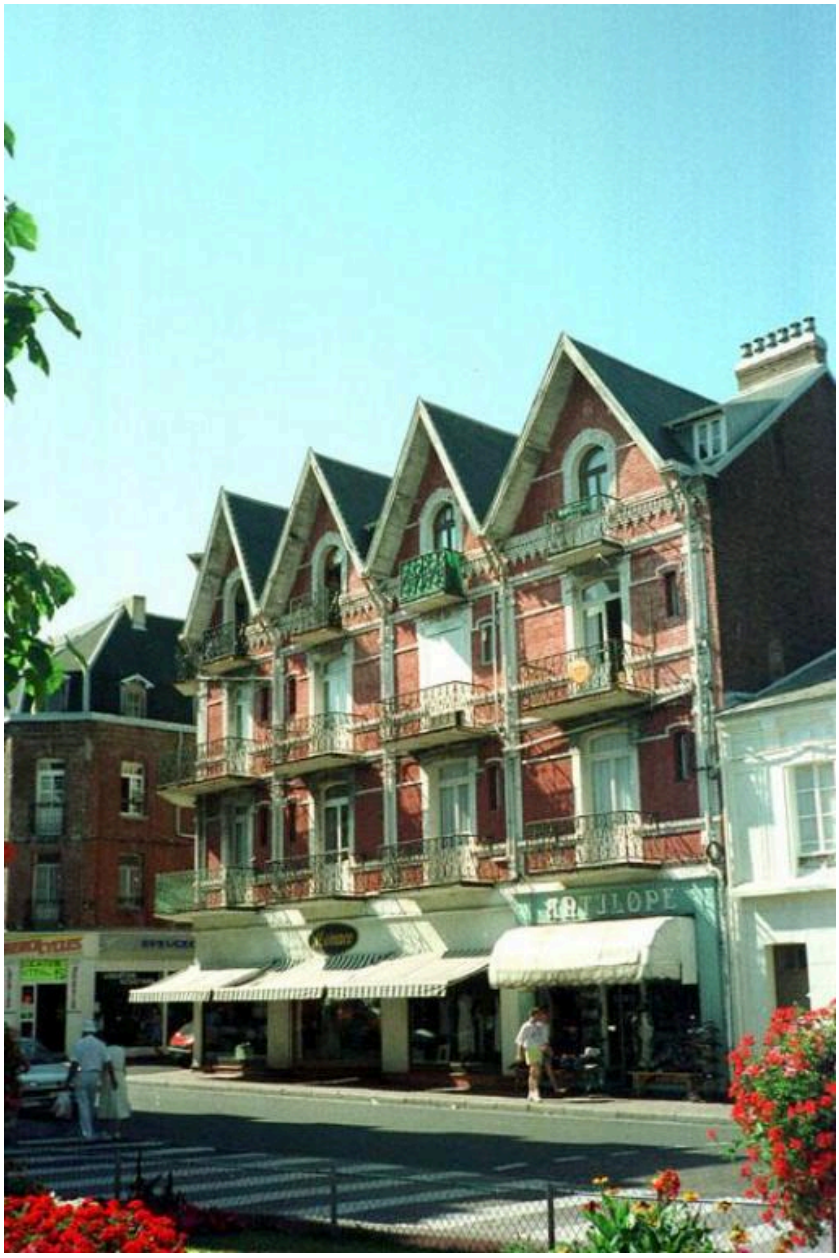

Vue générale.

IVR31_19966201540ZE
Auteur de l'illustration : Richard Klein
(c) Région Hauts-de-France - Inventaire général
reproduction soumise à autorisation du titulaire des droits d'exploitation