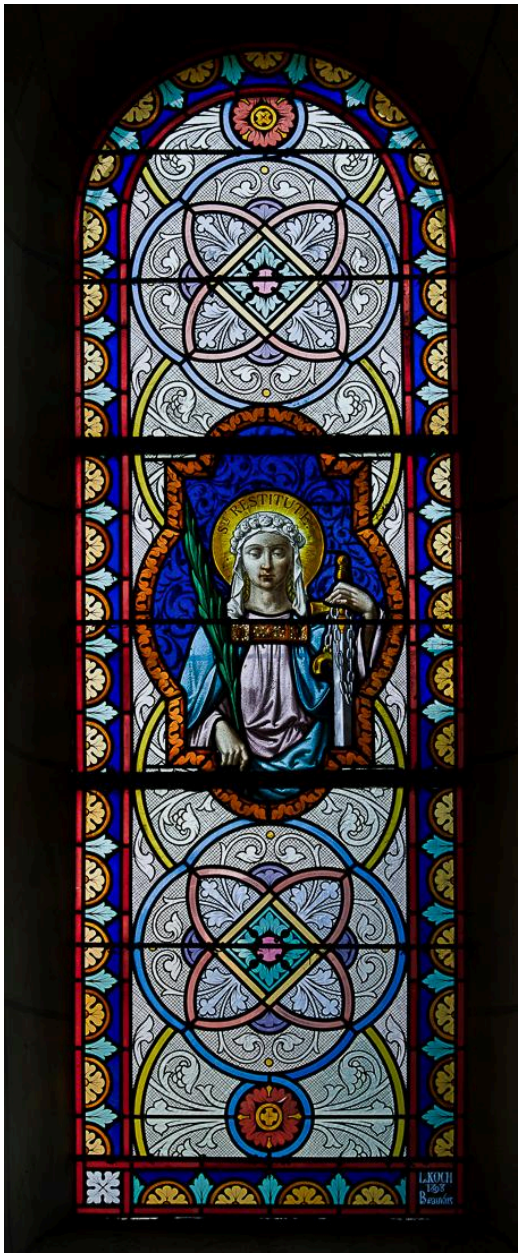

Verrière figurée et grisaille (baie 3) : Sainte Restitute, atelier L. Koch, 1898.

IVR32_20226000219NUCA
Auteur de l'illustration : Marc Kérignard
Date de prise de vue : 2022
(c) Région Hauts-de-France - Inventaire général
reproduction soumise à autorisation du titulaire des droits d'exploitation