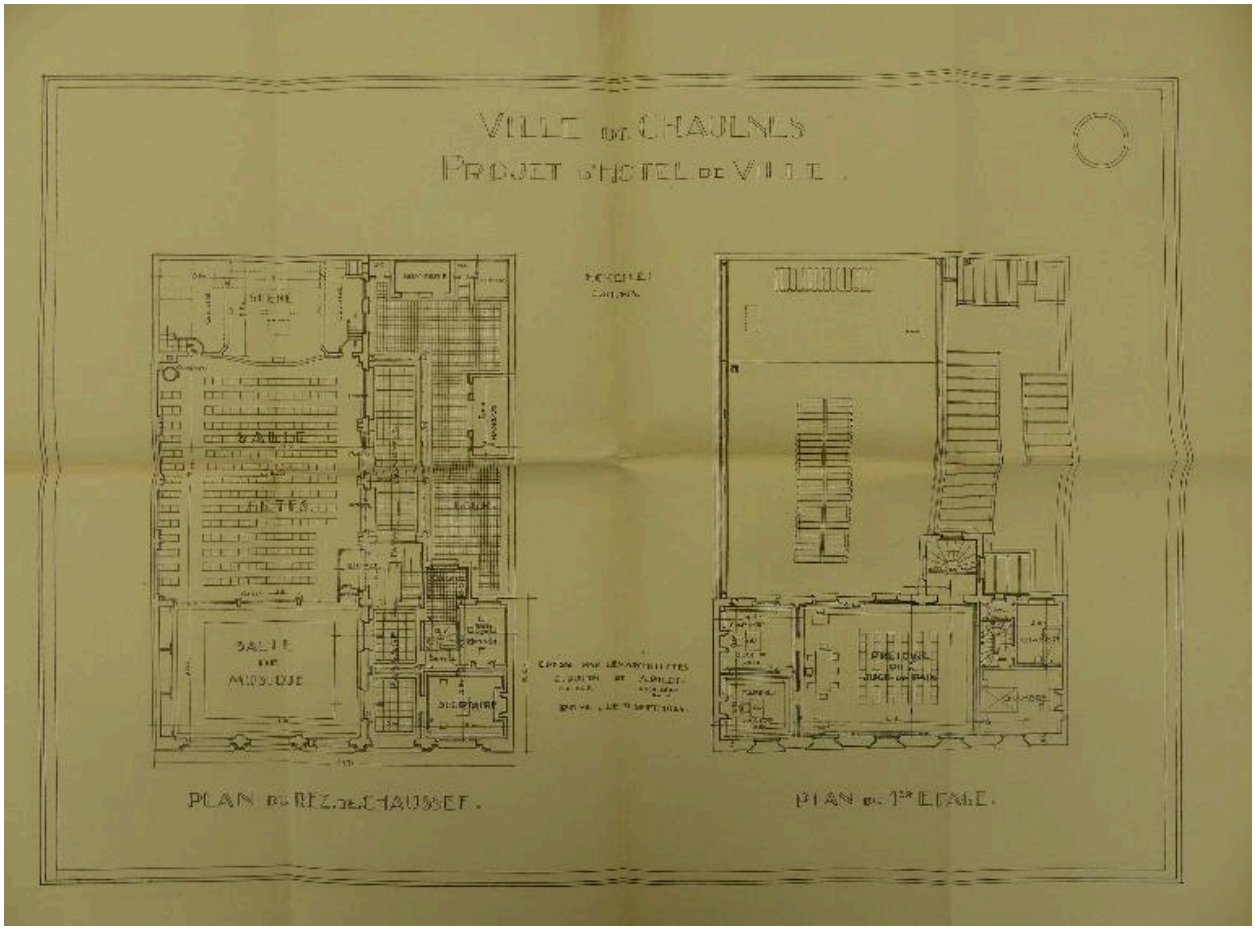

Ville de Chaulnes. Projet d'hôtel de ville. Plans du rez-de-chaussée et de l'étage par Jupin et Pillet architectes, 1924 (AD Somme ; 1R 308).

IVR32_20168006519NUCA
Auteur de l'illustration : Isabelle Barbedor
(c) Région Hauts-de-France - Inventaire général ; (c) Département de la Somme
reproduction soumise à autorisation du titulaire des droits d'exploitation