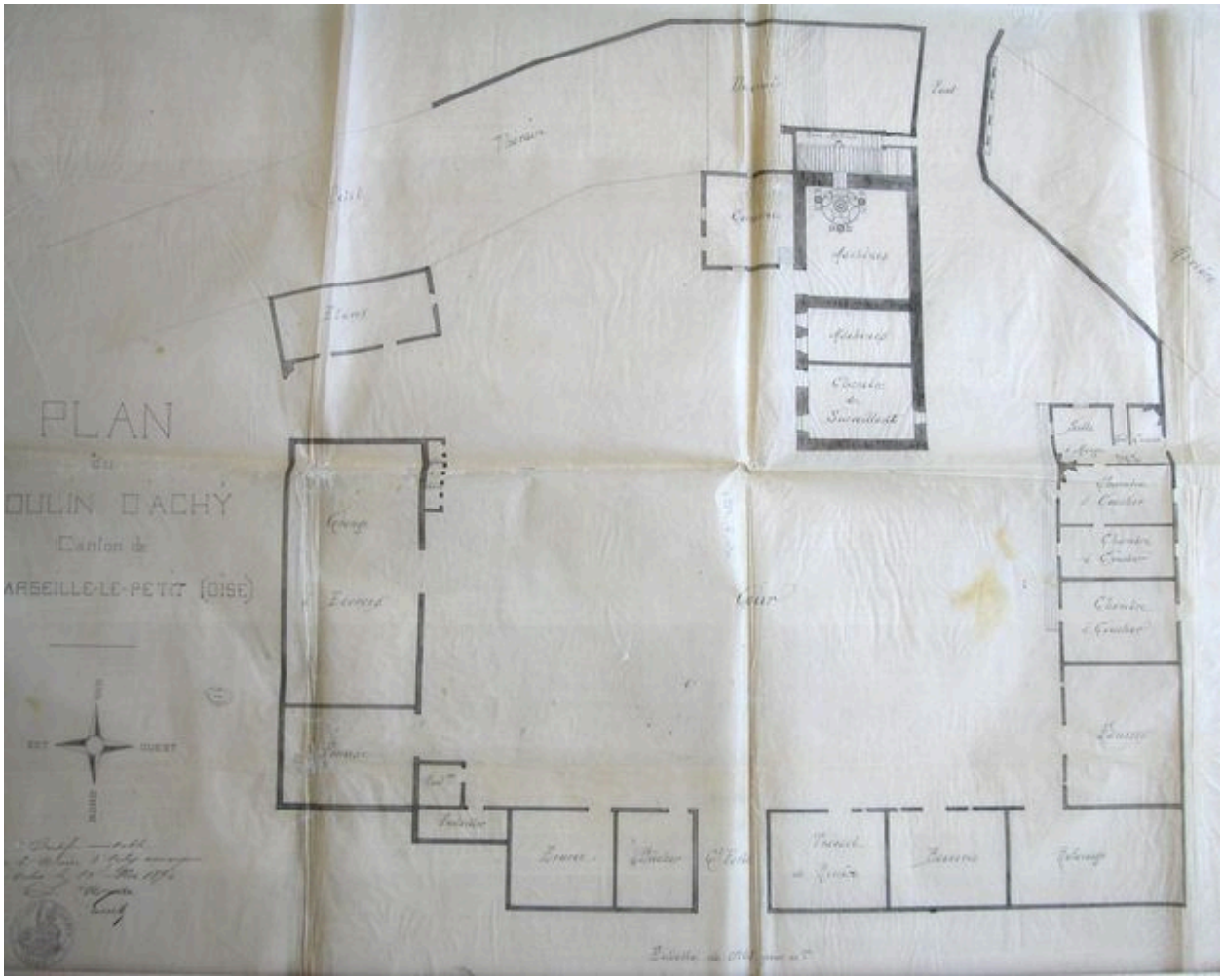

Plan détaillé du moulin d'Achy pour l'installation de la tannerie Lesquandieu, 28 juin 1894 (AD Oise ; Mp 2399/4).

IVR22_20036000512NUCAB
Auteur de l'illustration : Fournier Bertrand (reproduction)
(c) Région Hauts-de-France - Inventaire général ; (c) Département de l'Oise
reproduction soumise à autorisation du titulaire des droits d'exploitation