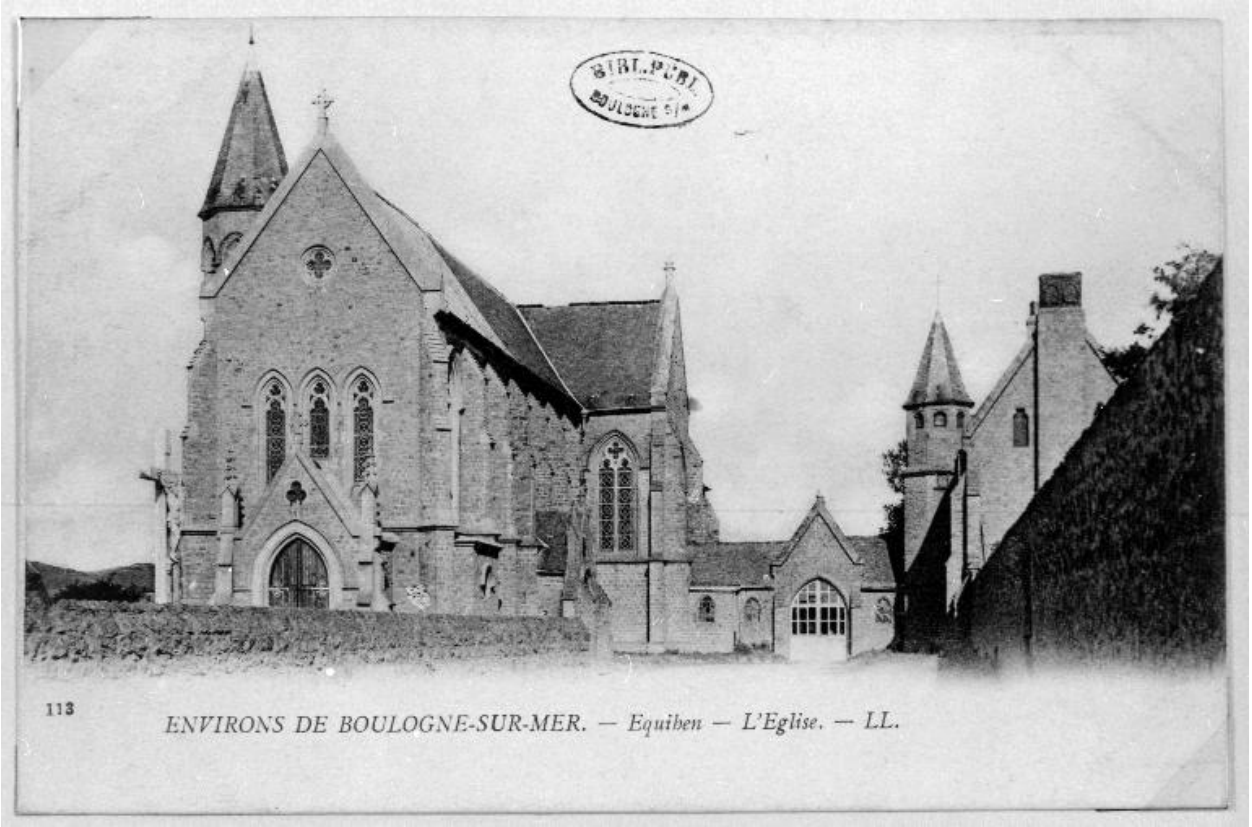


Façade ouest de l'ancienne église actuellement détruite, carte postale (Boulogne, bibliothèque minicipale).

Référence du document reproduit :

- **Equihen-Plage (62) : Environs de Boulogne-sur-Mer - Equihen - L'Eglise**, carte postale, L.L. éditeur, BM Boulogne.
  Boulogne, Bibliothèque municipale

IVR31_19826200300X
Auteur de l'illustration : Jean-Michel Périn
Date de prise de vue : 1982
(c) Région Hauts-de-France - Inventaire général
reproduction soumise à autorisation du titulaire des droits d'exploitation