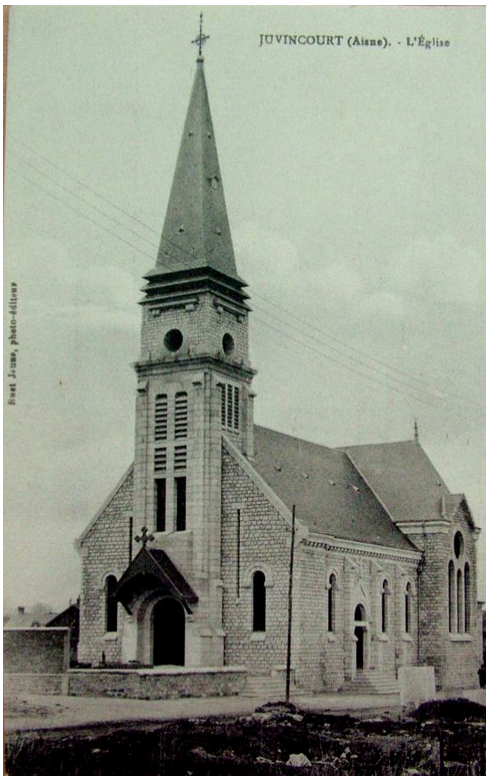

Vue générale après la reconstruction (Archives Diocésaines).

IVR22_20030202745NUCAB

Auteur(s) de l'illustration Inès Guérin

Copyrights : (c) Région Hauts-de-France - Inventaire général ; (c) Département de l'Aisne ; (c) AGIR-Pic ; (c) A Évêché Soissons

Diffusion : reproduction soumise à autorisation du titulaire des droits d'exploitation

Apparaît dans le(s) dossier(s) :

[IA02001910] Église paroissiale Saint-Remi et Sainte-Preuve de Juvincourt-et-Damary