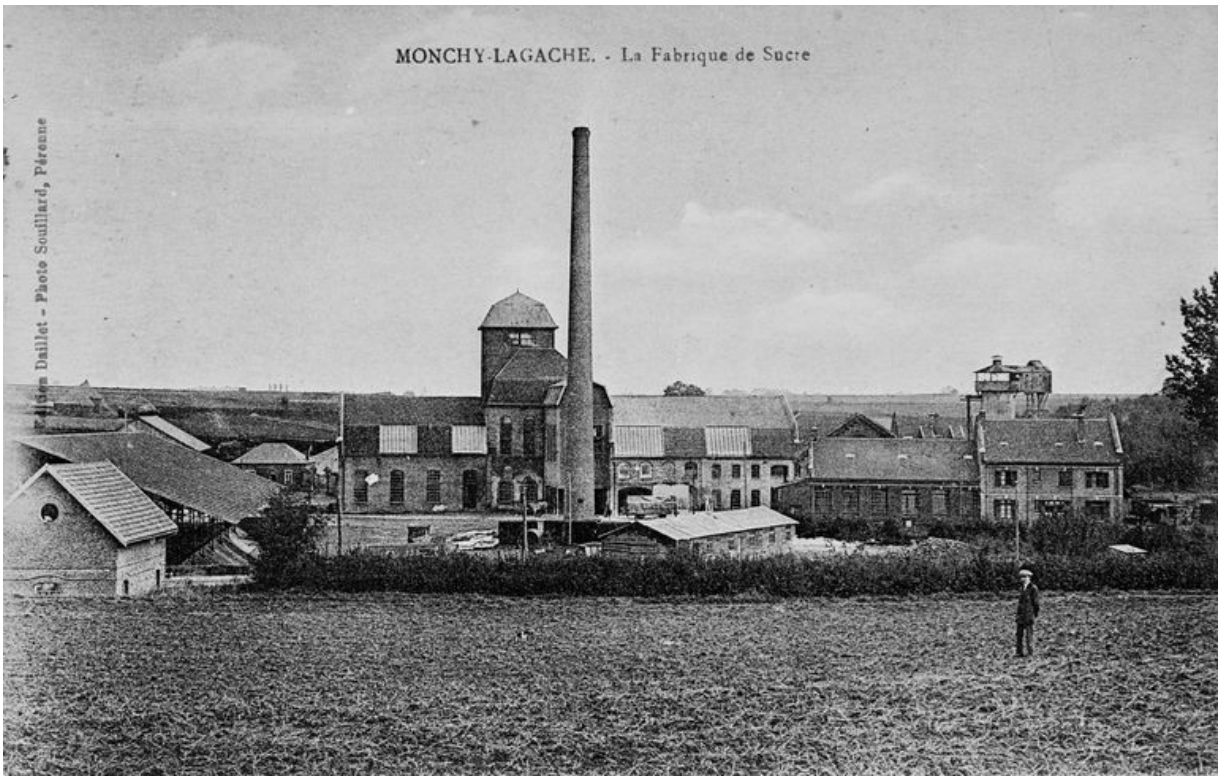

Etat vers 1900 (CEDUS).

IVR22_19938000462XB

Auteur(s) de l'illustration Laurent Desbois

Copyrights : (c) Région Hauts-de-France - Inventaire général ; (c) CEDUS

Diffusion : reproduction soumise à autorisation du titulaire des droits d'exploitation

Apparaît dans le(s) dossier(s) :

[IA00076542] Ancienne sucrerie de betteraves de Monchy-Lagache, puis râperie de betteraves de la Compagnie Nouvelle des Sucreries Réunies (C.N.S.R.), devenue usine de matières plastiques Mitry