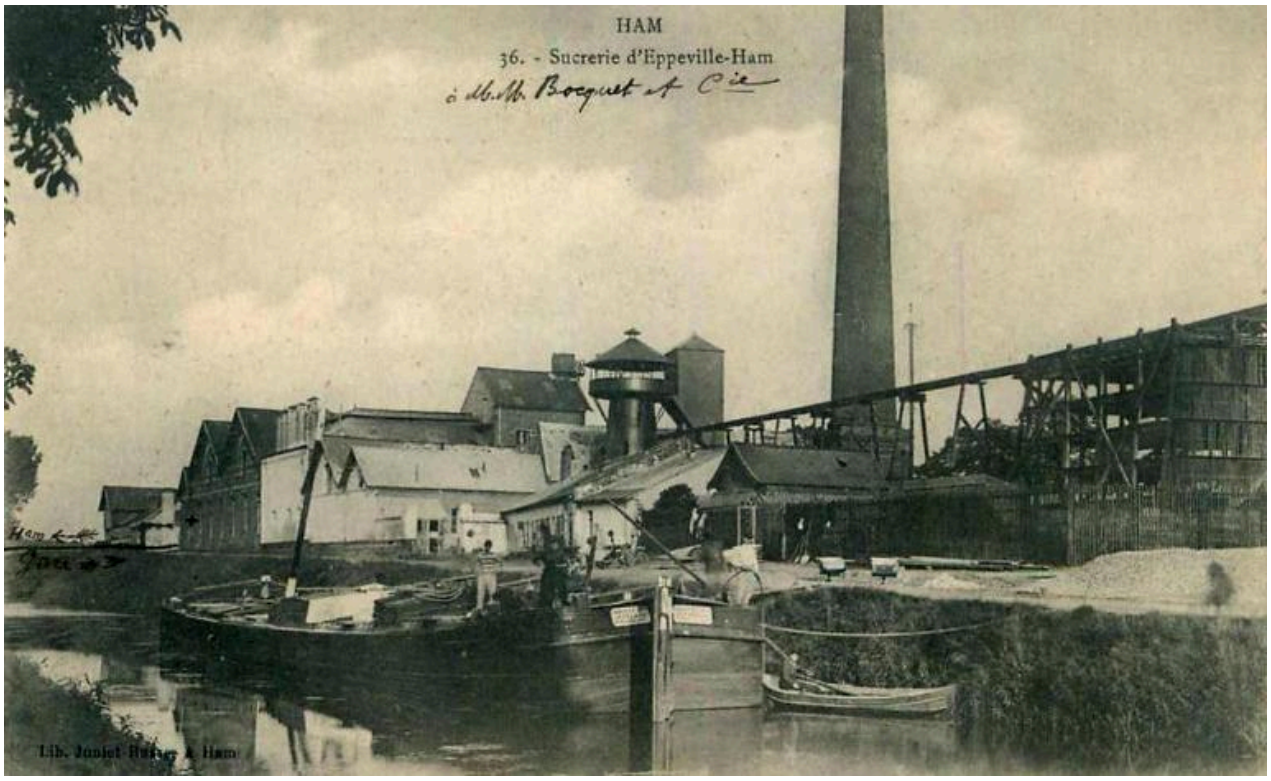

Ham. Sucrerie d'Ham-Eppeville [à M. Bocquet et Cie], carte postale, avant 1914 (coll. part).

IVR22_20158006180NUCA

Auteur(s) de l'illustration Bertrand Fournier

Copyrights : (c) Région Hauts-de-France - Inventaire général ; (c) Département de la Somme - Archives départementales

Diffusion : reproduction soumise à autorisation du titulaire des droits d'exploitation

Apparaît dans le(s) dossier(s) :

[IA80010464] Ancienne sucrerie de betteraves Letombe, puis Legrand et Cie, puis Bocquet, devenue cité ouvrière de la Clouterie