

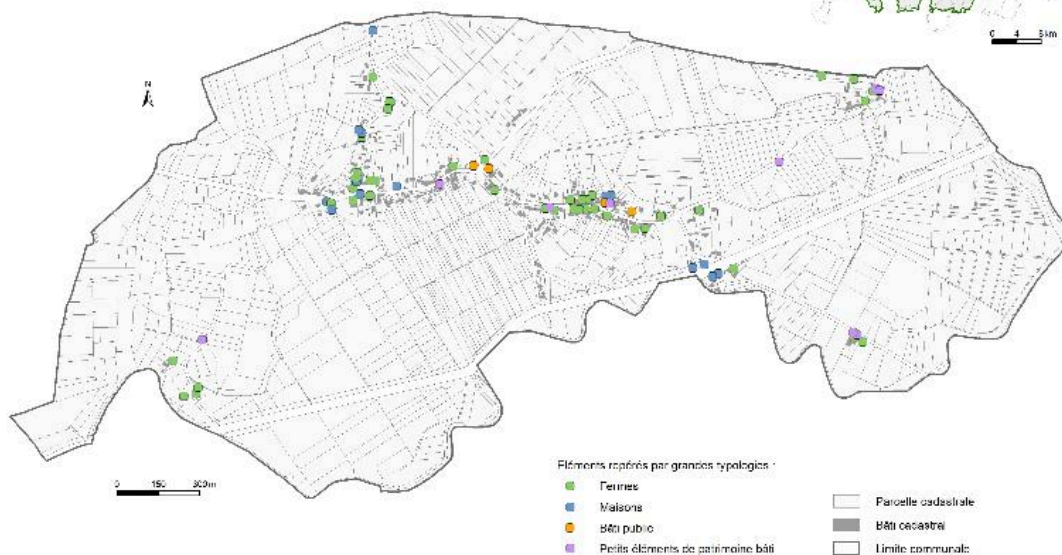

Diagnostic raisonné du Patrimoine Bâti - Niveau 2 :
Inventaire du Bâti sur la commune de Warlaing
Ensemble des typologies repérées

Localisation de la commune inventoriée dans le Parc

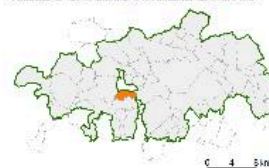

Sources : PFI/GE/DD Parc/Nature/INSEE/Fovis, 2016 - FNR/GE/INSEE/INSEE, Réalisation : FNR Scarpe-Escaut/SAR, 2015/2016.

Carte des édifices repérés.

IVR31_20155908152NUCA

Date de prise de vue : 2015

Copyrights : (c) Région Hauts-de-France - Inventaire général ; (c) Parc naturel régional Scarpe-Escaut

Diffusion : reproduction soumise à autorisation du titulaire des droits d'exploitation

Apparaît dans le(s) dossier(s) :

[IA59002945] Le territoire communal de Warlaing