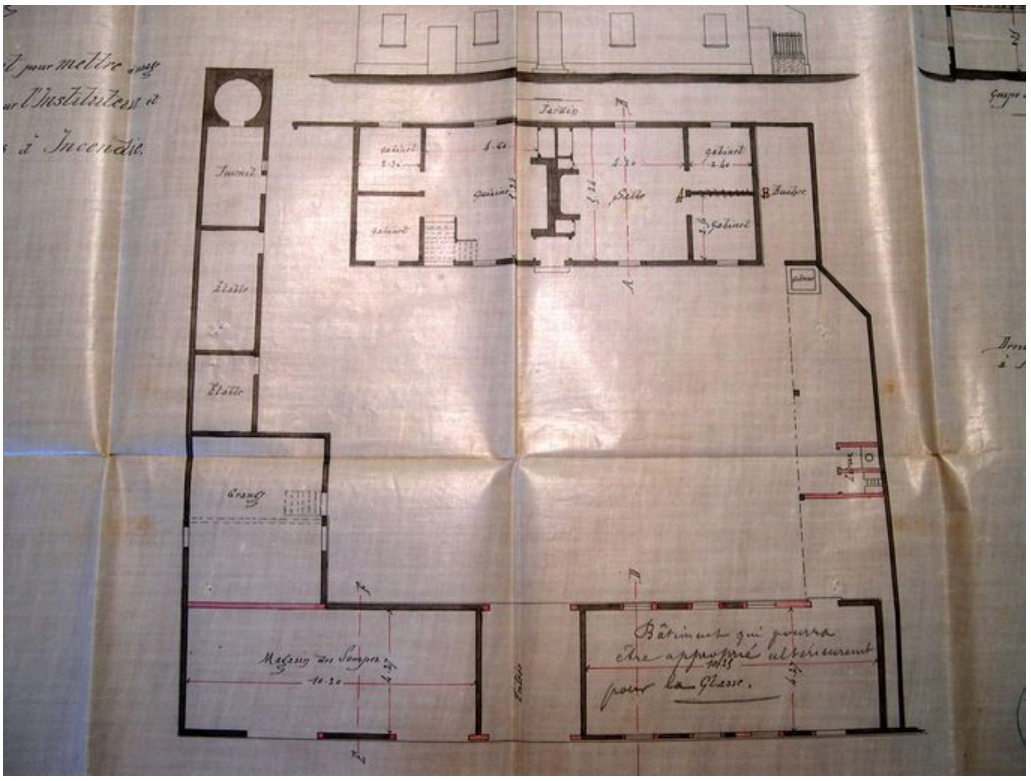

Plan d'aménagement de la propriété acquise en 1866 (AD Somme ; 99 O 674).

IVR22_20068010306NUCA

Auteur(s) de l'illustration Isabelle Barbedor

Copyrights : (c) Région Hauts-de-France - Inventaire général ; (c) Département de la Somme - Archives départementales

Diffusion : reproduction soumise à autorisation du titulaire des droits d'exploitation

Apparaît dans le(s) dossier(s) :

[IA80002538] Ancienne ferme, puis mairie et école primaire communale de garçons de Bertangles, actuellement immeuble à logements