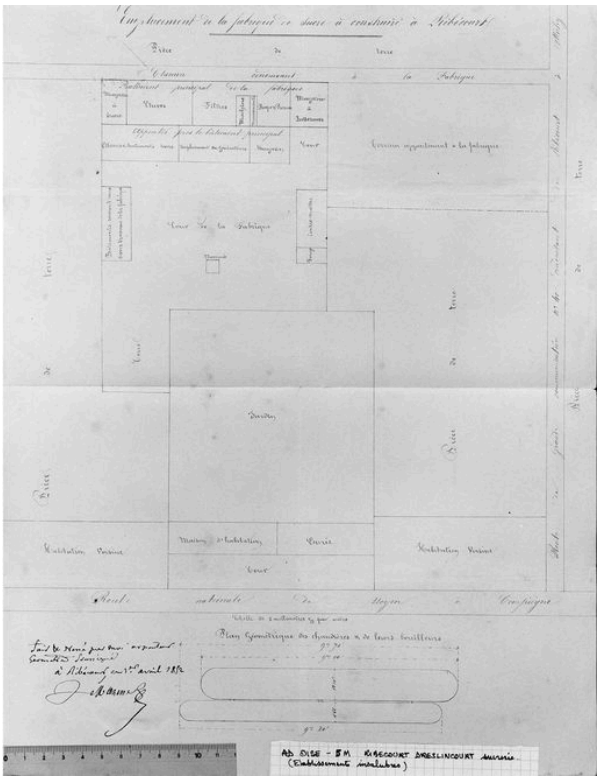

RIBECOURT. Plan de l'ancienne sucrerie, 1854 (AD Oise ; Mp 2538).

IVR22_19946000876XB

Auteur(s) de l'illustration Coquelle Olivier

Copyrights : (c) Région Hauts-de-France - Inventaire général ; (c) Département de l'Oise - Archives départementales

Diffusion : reproduction soumise à autorisation du titulaire des droits d'exploitation

Apparaît dans le(s) dossier(s) :

[IA60003001] Les usines agroalimentaires (moulins à blé, moulins à huile, féculerie, sucrerie de betteraves, distilleries d'alcool, féculeries, brasseries) dans l'arrondissement de Compiègne