

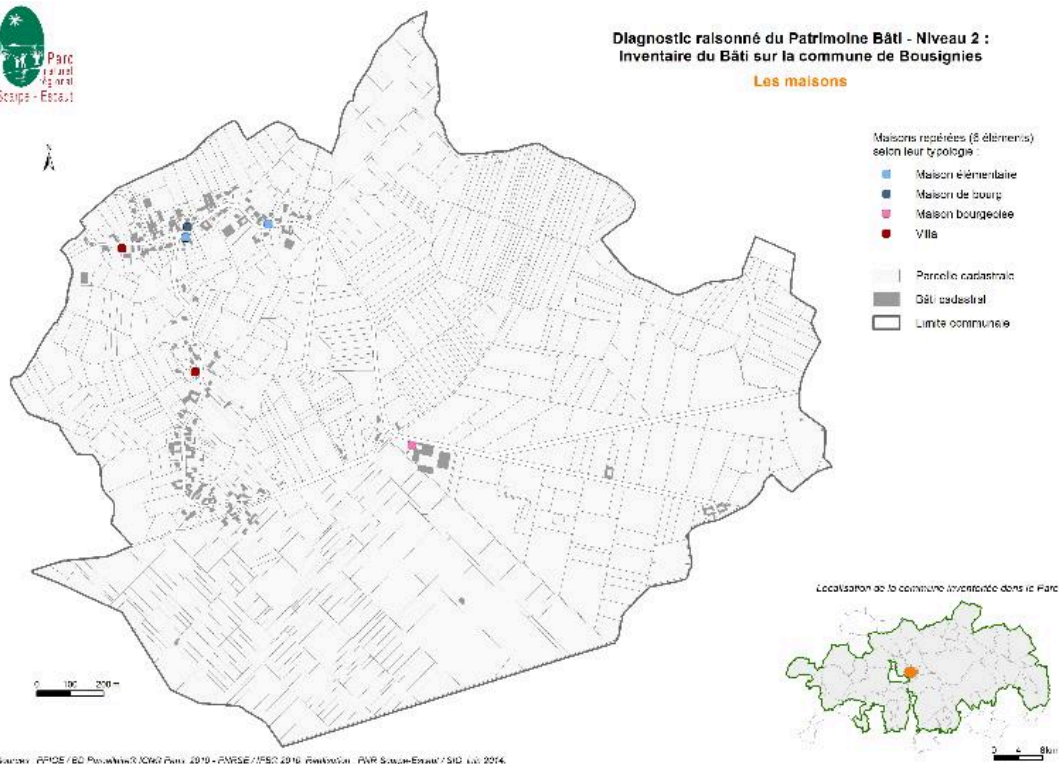

**Diagnostic raisonné du Patrimoine Bâti - Niveau 2 :  
Inventaire du Bâti sur la commune de Bousignies**

**Les maisons**



## Carte des maisons repérées.

IVR31\_20155908217NUC

**Auteur(s) de l'illustration** PNR Scarpe-Escaut

**Date de prise de vue** : 2015

**Copyrights** : (c) Région Hauts-de-France - Inventaire général ; (c) Ville de Saint-Amand-les-Eaux

**Diffusion** : reproduction soumise à autorisation du titulaire des droits d'exploitation

**Apparaît dans le(s) dossier(s)** :

[A59004333] Le territoire communal de Bousignies